

Comment acheter et utiliser un lot de cartes de fonction PROXIMITY

Acheter un lot de cartes de fonction PROXIMITY

Un lot de cartes de fonction PROXIMITY peut être acheté de la même façon que les lots de cartes utilisateur PROXIMITY. Une carte d'inscription est inclus dans le pack pour le permettre les nouvelles cartes d'avoir permission d'accès au lecteurs.

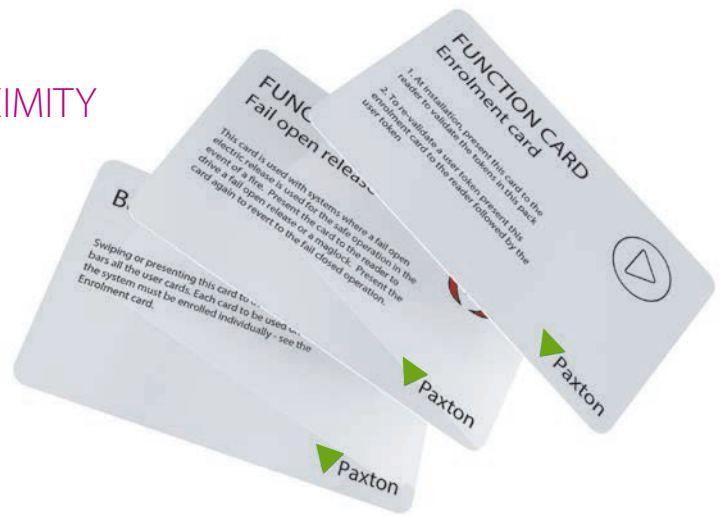

Carte d'inscription

Décrié ci dessous sont toutes les cartes de fonction inclus dans un lot de cartes de fonction PROXIMITY et tout ce qu'ils peuvent faire pour votre système autonome PROXIMITY.



1. Vous avez besoin de la carte d'enrôlement du premier classeur ET celle du deuxième.
2. Présenter la carte d'enrôlement INITIAL au lecteur.
3. Présenter la NOUVELLE carte d'enrôlement au lecteur.
4. Les nouveaux utilisateurs sont validés. Remettre les cartes d'enrôlement dans le classeur.

Cartes de zone

Ces cartes vous permettent de contrôler le niveau d'accès de groupes d'utilisateur de cartes différents. Pour plus d'information a ce sujet, voir AN1026-F.

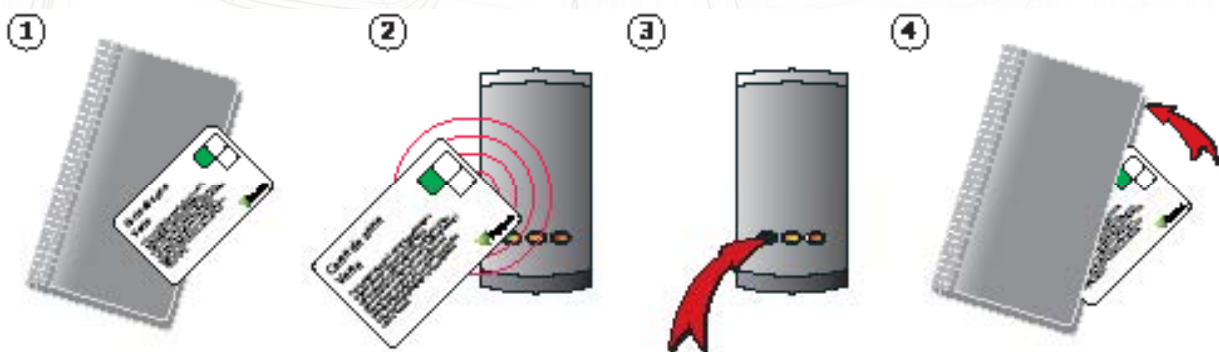

1. Prenez la carte de fonction zone verte du pack.
2. Pour désactiver l'accès de cartes ou badges verts, présentez cette carte au lecteur.
3. Une fois la carte reconnue, le LED vert, s'éteindra, ce qui indique que les cartes ou badges verts n'ont pas accès a cette section.
4. Pour remettre l'accès aux utilisateurs de cartes et badges vert, représentez la carte au lecteur une fois de

plus. Le LED vert s'allumera, indiquant que les cartes et badges vert ont accès A la section. Une fois que les niveaux d'accès ont été réglés, retourner la carte au pack.

Carte d'horaires

Ceci permet la programmation de deux zones qui peuvent être basculer avec une horloge. Pour plus de renseignements, voir AN1026-F



Carte d'interdiction de tous les utilisateurs

Cette carte est normalement utilisée quand un lecteur est installé là ou seulement un petit nombre d'utilisateurs d'un grand nombre de propriétaire de cartes sont permis l'accès. Tous utilisateurs sont barrés, puis seulement quelques passes sont réinscrites.

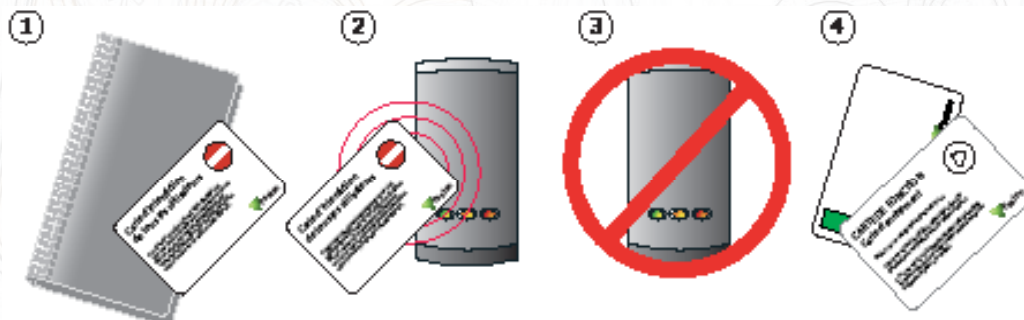

1. Prenez la carte d'interdiction de tous les utilisateurs du pack.
2. Pour interdire tout utilisateurs, présentez la carte au lecteur.
3. Lors de présentation de la carte, les LED s'éteignent, puis se rallument pour montrer que toutes les cartes ont été interdites. Maintenant, l'accès sera refusé pour toutes les cartes présentées.
4. Pour réactiver certaines cartes, présentez la carte d'inscription suivie par la carte d'utilisateur que vous voulez réactiver. Autrement vous pouvez réinitialiser le système puis réinscrire tous les lots de cartes.

Carte de basculement de relais

Change le fonction du système de relais, de fonctionnement momentané au mode à bascule (ou à verrouillage). Une carte valide est requise pour ouvrir la porte, puis encore pour la fermer.

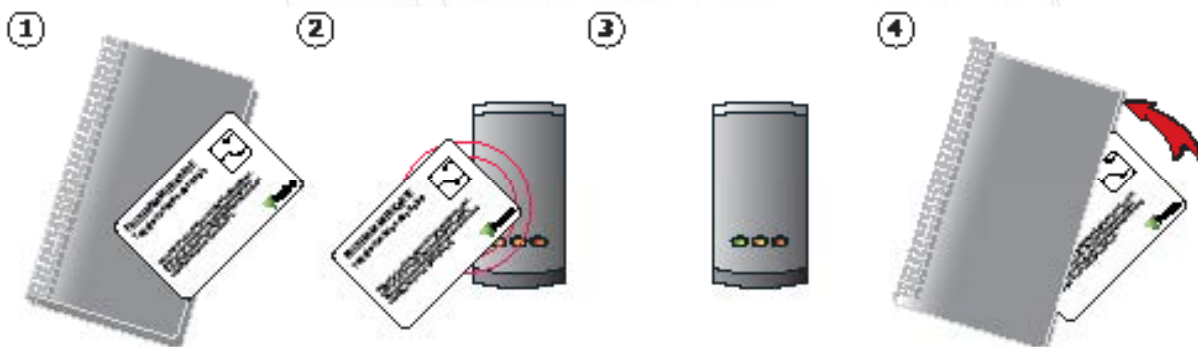

Carte plus PIN

Utilisé quand un lecteur COMPACT doit fonctionner avec un clavier TOUCHLOCK pour un système de carte plus code PIN.

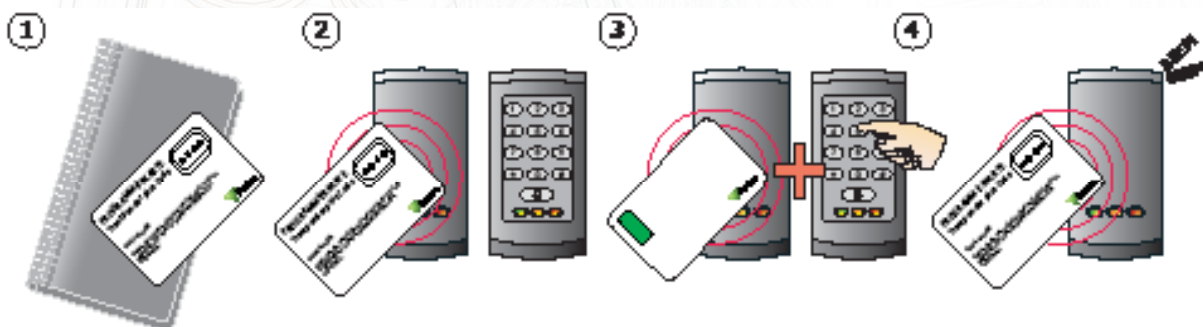

Carte d'ouverture a distance

Si une carte plus code PIN ou une carte d'horaires a été utilisé, cette carte peut être présenter pour remettre la fonction des fils blues a l'utilisation d'un bouton de sortie. Quand la carte est présentée, les LED s'éteignent et le lecteur bipera deux fois très vite.

