

How to buy and administer CARDLOCK packs

Tous les packs de cartes de CARDLOCK peuvent être achetés via le site Paxton et doivent être utilisés avec le lecteur de CARDLOCK.

Lot initial CARDLOCK

Tous nouveaux sites nécessitent un lot initial CARDLOCK. Ceci contient les cartes d'utilisateurs, les cartes de fonction pour initialiser et régler le système, et une carte de passation de commande. La carte de passation de commande porte le code du site et l'information concernant le nombre de cartes déjà issu au site, empêchant la duplicité en cartes.

Un lot initial est inscrit au système en passant la carte d'inscription dans le lecteur.

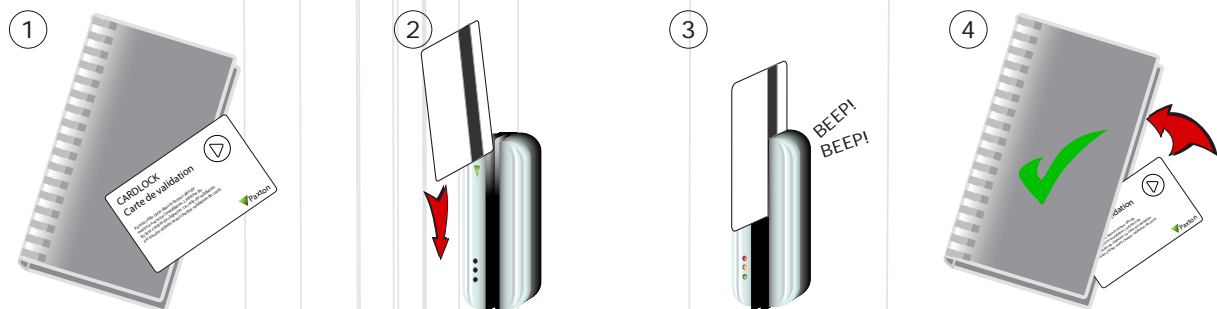

1. Prenez la carte d'enrôlement du nouveau lot de cartes.
2. Présentez la carte d'enrôlement au lecteur.
3. Le lecteur émettra un bip et les DEL s'allumeront lors de la reconnaissance de la carte d'enrôlement.
4. Toutes les cartes dans le lot sont maintenant validés. La carte d'enrôlement peut maintenant être retournée dans le classeur. Pour ajouter plus de lots de cartes, voir les instructions contenu dans le pack.

Distribuer les badges

Un lot initial CARDLOCK contient des paires de cartes d'utilisateurs et de cartes fantômes. Ce sont des paires liées, et elles doivent être marquer pour identifier les cartes fantômes une fois les cartes distribuées aux utilisateurs. Ceci est normalement fait en écrivant le nom de l'utilisateur sur la carte fantôme en papier. Les cartes fantômes doivent être garder en sécurité puisqu'elles sont la seule façon de désactiver des cartes volées ou perdues. Sans la bonne administration de ces cartes, la sécurité du site peut être compromise.

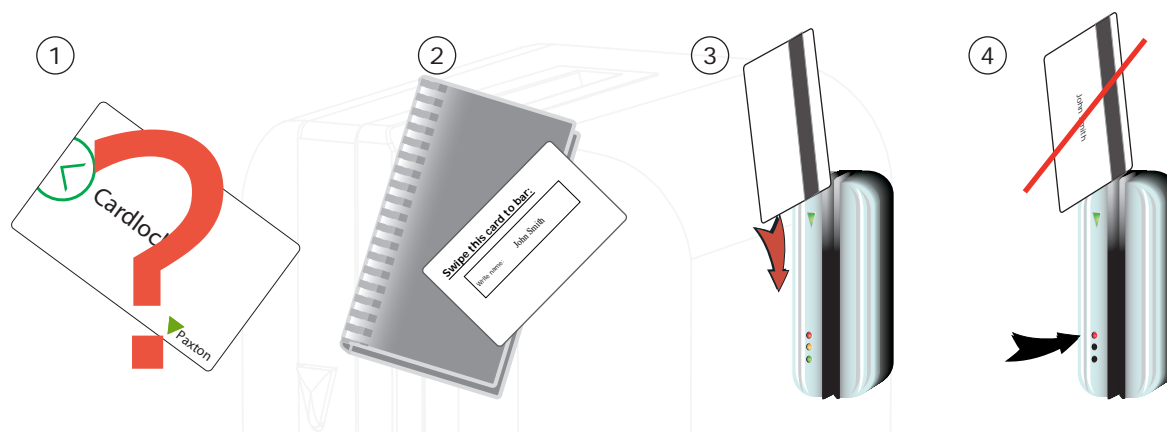

1. Quand une carte est perdue ou volée, il est important de bloquer la carte perdue pour éviter tout accès non autorisé.
2. Pour bloquer une carte, prenez la carte fantôme correspondante du pack.
3. Présentez la carte fantôme au lecteur. Ceci bloquera la carte de votre système.
4. Si la carte perdue est retrouvée, l'administrateur du système peut la revalider en présentant la carte d'enrôlement correspondante suivi par la carte d'utilisateur.

Cartes additionnelles

Pour acheter des cartes additionnelles pour un site CARDLOCK la carte de passation de commande doit être envoyer a votre distributeur accompagné de votre commande. L'information au sujet du site peut en suite être pris de la carte de passation de commande et utilisé pour créer de nouvelles cartes.

Cette méthode assure que toutes cartes additionnelles arrive pré inscrite, avec le bon code de site et toutes autres informations. Toutes cartes additionnelles commandées de cette façon sont immédiatement valide sur les lecteurs CARDLOCK. Il n y a pas besoin de procédure d'inscription aux lecteurs individuels.

Des que les nouvelles cartes arrivent, ils peuvent être distribuer aux utilisateurs.

Cartes de fonction

Les cartes de fonction sont utilisées pour activer le fonction CARDLOCK plus avancées. Quelques cartes de fonctions sont inclus dans le lot initial, celles ci permettent le réglage du temps d'ouverture de la porte, changer le mode de la gâche (ouverte/ fermée en cas de panne), et de rendre le CARDLOCK silencieux.

Toutes autres cartes de fonctions sont disponibles séparément dans des lots de cartes de fonction, qui eux aussi devraient être commander en utilisant la carte de passation de commande.