

Integration einer Webcam für die Verwendung mit Net2

Installation der Webcam

Es ist keine Konfiguration nötig, da die Net2-Software mit den Treibern der Kamera zusammenarbeitet.

Wenn Sie die Kamera auf dem PC installiert haben, starten Sie den Net2-Server neu (zutreffend für v4.11 oder neuer). Nun werden zusätzliche Buttons auf dem Benutzerbildschirm angezeigt. Die Webcam kann nun verwendet werden, um Bilder für Benutzer-Dateien aufzunehmen.



Neue Benutzer-Dateien

Bei einer installierten Webcam erscheint das folgende Fenster, wenn Sie einen neuen Transponder über den Desktop-Leser halten oder auf "Neuer Benutzer" klicken.

Bitte Transponder-Type auswählen, die ausgegeben werden soll.

Transponder-Type: Standard Neue Type

Vorname:

Weitere Vornamen:

Familienname:

Abteilung: (Keine Abteilung)

Berechtigungsgruppe: KEIN Zutritt

Telefon:

Fax:

Gültig ab: 11/06/2010

Gültig bis: 11/06/2010

Adresse 1:

Adresse 2:

Wohnort:

Kreis:

Bundesland:

Privat-Telefon:

Privat-Fax:

Mobil-Telefon:

Bild auswählen

Bild aufnehmen

E-Mail:

Position:

Beschäftigt seit:

Kfz-Kennzeichen:

Notizen:

Personal-Nummer:

PIN: Auto PIN

Transponder-Nummer:

Beim Anklicken des Optionfeldes 'Neuer Benutzer' werden die Standard-Angaben der Transponder-Type übernommen.

Beim Anklicken des Optionfeldes 'Neuer Benutzer' werden vorherige Eingaben beibehalten.

Schließen Neuer Benutzer

Klicken Sie auf den Button "Bild aufnehmen", um ein Bild mit der Webcam aufzunehmen. (Mit dem Button "Bild laden" können Sie ein Bild laden, das bereits auf dem PC gespeichert ist.)

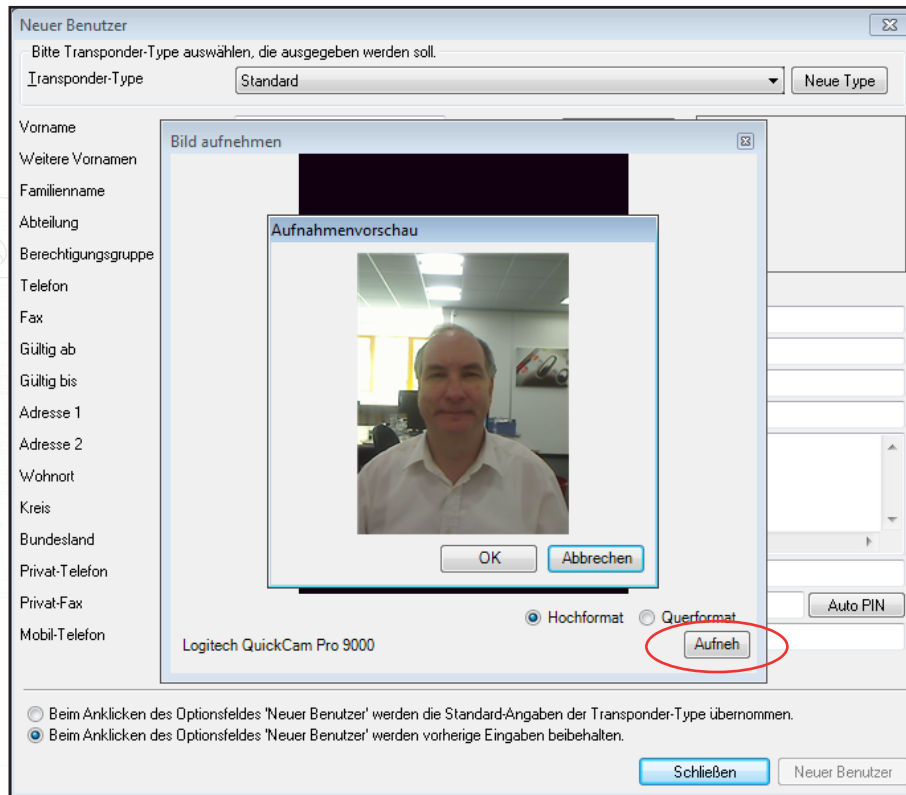

Hier werden die aktuell aufgenommenen Bilder der Webcam gezeigt. Wenn die Webcam das Bild anzeigt, das Sie benötigen, klicken Sie auf "Bild aufnehmen". Die Größe des aufgenommenen Bildes wird auf 668x336 Pixel reduziert.

Das Bild wird nun in den Bildschirm geladen und mit den anderen Benutzerinformationen gespeichert. Sie können dann die Benutzer-Datei erstellen, indem Sie auf "Neuer Benutzer" klicken.

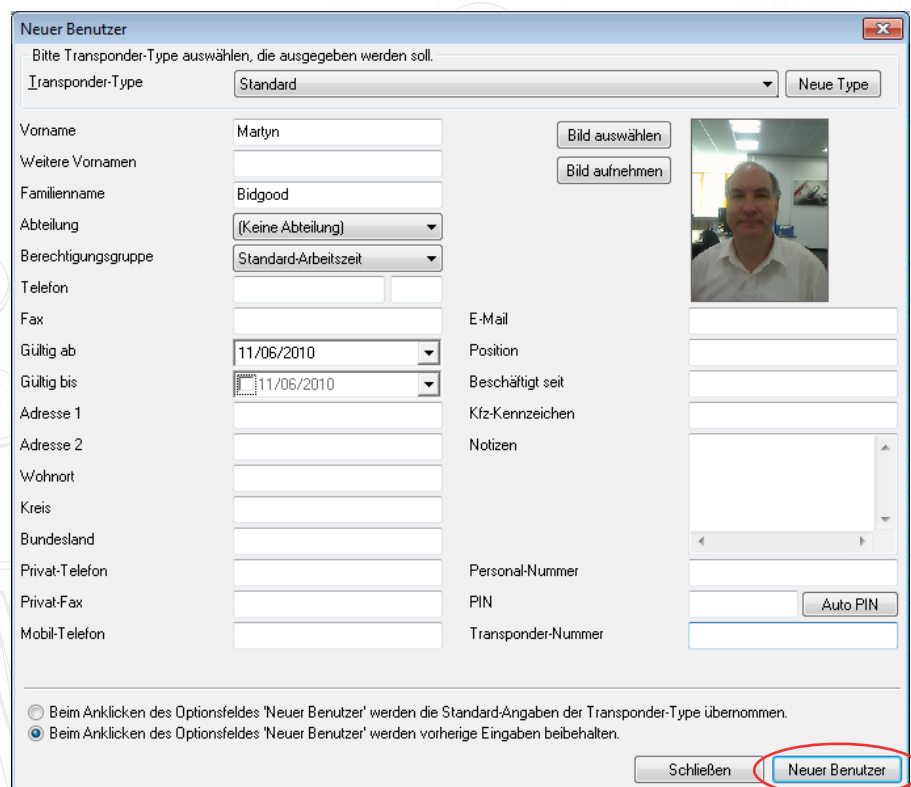

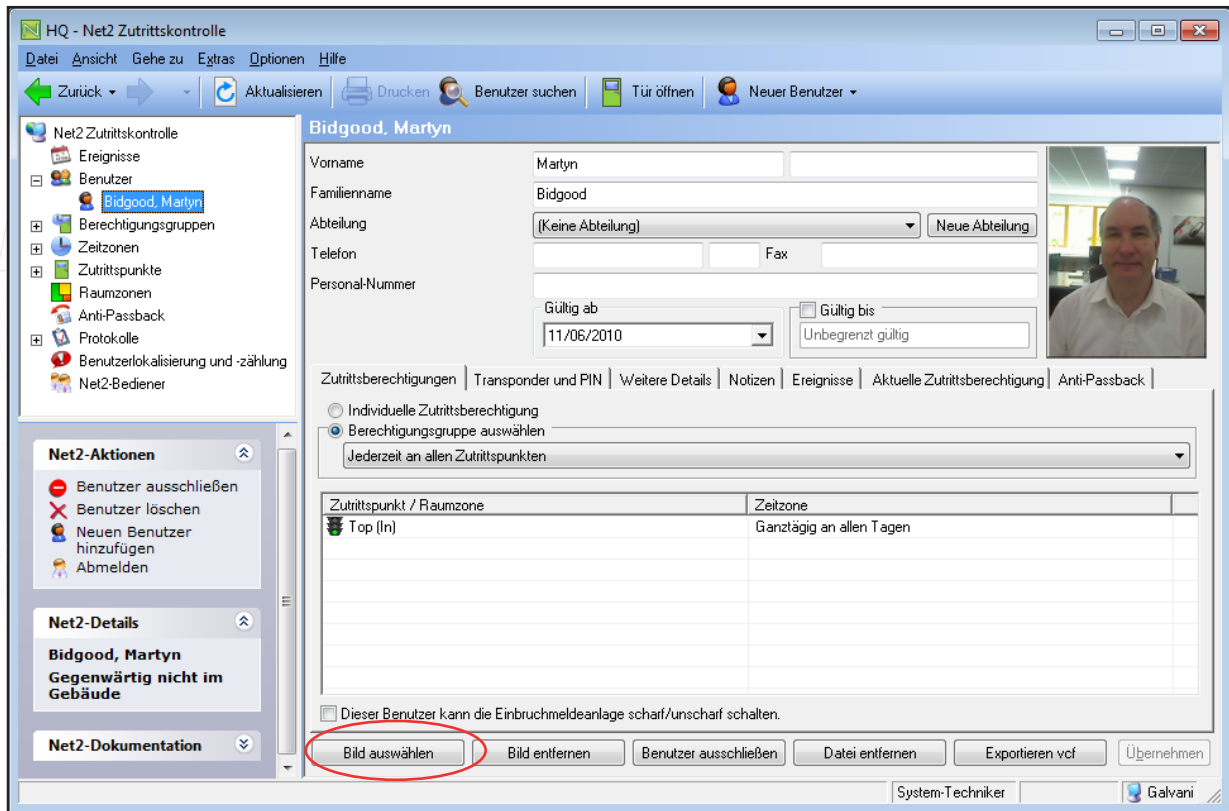

Dieser Bildschirm zeigt die Benutzer-Datei mit dem aufgenommenen Bild an.

Hier wird außerdem ein weiterer Button "Bild aufnehmen" angezeigt, der dazu verwendet werden kann, Benutzer-Dateien zu aktualisieren.