

Vérification de l'image utilisateur

Configuration logiciel

L'affichage de l'image utilisateur est disponible à partir de la version 4.13 de Net2. Lorsqu'un utilisateur présente son badge à la porte spécifié, l'application affiche la photo qui est enregistré dans son fichier utilisateur. Ceci permet à la réception ou à l'équipe de sécurité de confirmer l'identité de l'utilisateur.

REMARQUE : Aucun équipement vidéo ou logiciel est nécessaire car les événements et la photo stocké dans le fichier utilisateur sont utilisés.

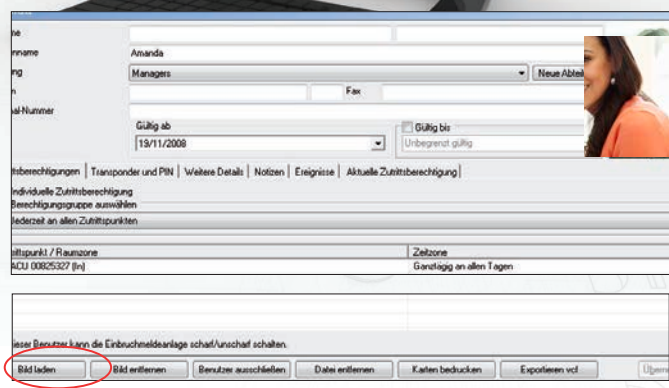
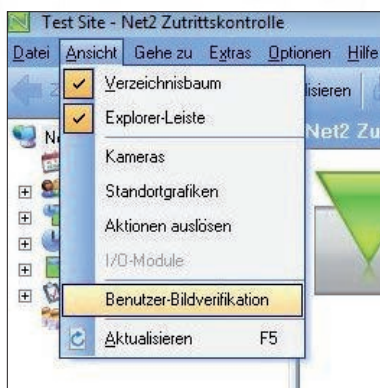

Cliquer sur l'option dans le menu 'Affichage' lancera l'application. Plusieurs fenêtres peuvent être lancés en même temps afin de visualiser plusieurs portes.

Pour configurer une photo, choisir le fichier utilisateur et cliquer sur le bouton 'Ajouter une photo'. Chercher la photo requis et l'enregistrer dans le fichier.

Autre solution :

[AN1092-F Utilisation d'une webcam pour les fichiers utilisateurs Net2 <http://paxton.info/856 >](http://paxton.info/856)

Fonctions du système

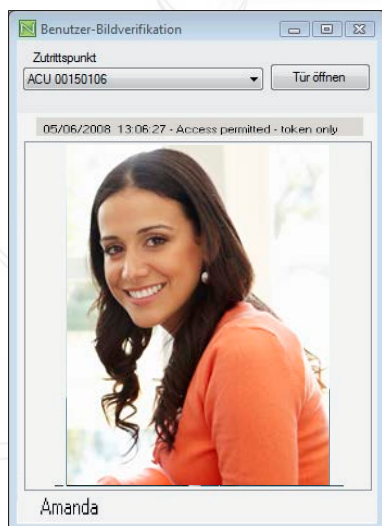

Sélectionner la porte requise dans la liste déroulante. Tout événement utilisateur à cette porte affichera la photo enregistré dans le fichier utilisateur.

Les détails de l'événement sont aussi affichés.

Les événements qui ne sont pas liés à un fichier utilisateur (par exemple un bouton de sortie) affichera l'événement sans photo.

Un bouton 'Ouvrir porte' est aussi inclus. Ceci peut être utilisé par un opérateur dont le niveau d'accès autoriserait l'accès à cette porte.

En fournissant les employés avec une photo ainsi qu'un nom, il est plus facile de reconnaître l'utilisateur.

REMARQUE : La photo affiché est basé sur le fichier utilisateur et devrait être utilisé pour confirmer, de façon visuelle, l'identité de l'utilisateur. Il n'est pas relié au système vidéo.