

Nutzung der Vcard (.vcf) Informationen

Was ist eine Vcard?

Vcard ist zum Standard für Transponderkarten geworden. Eine .vcf Textdatei enthält Informationen wie Name, Adresse, Telefonnummer, Email und sogar ein Foto.

Ausserdem kannes produktbezogene Daten enthalten. Bei Net2 umfassen diese Zutrittsberechtigung, Kartenummer, usw.

Durch die Standardisierung können Informationen leicht mit anderen elektronischen Informationssystemen ausgetauscht werden (E-mail, Organizer, etc). So ergibt sich eine weitere Methode zum importieren/exportieren von Nutzern in die Net2 Datenbank.



Arbeiten mit einer .vcf Datei

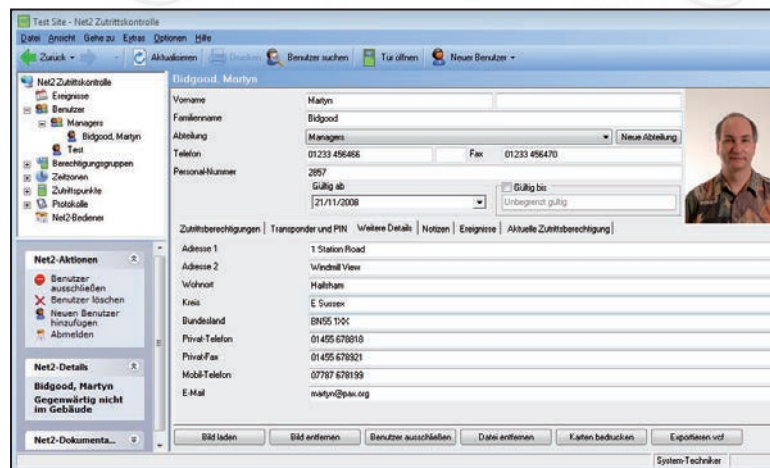

Diese Funktion ist ab Net2 v4.13 oder höher verfügbar.

Klicken sie auf 'Export.vcf' um eine .vcf Datei zu erzeugen.

Das Dateiformat sehen sie gegenüber , das unverwechselbare Icon wird darunter gezeigt.



```

BEGIN:VCARD
VERSION:2.1
N:Bidgood;Martyn
FN:Martyn Bidgood
ORG:
TITLE:Technical Author
TEL;WORK;VOICE:01233 833440
TEL;HOME;VOICE:01455 889101
TEL;CELL;VOICE:07787 678199
TEL;FAX;HOME:01455 899110
TEL;FAX;CELL:01233 833445
ADR;HOME:1 Station Road;Windmill View;Hailsham;E Sussex;BN55 1XX;
EMAIL;PREF;INTERNET:martyn@pax.org
PHOTO;TYPE=JPEG;ENCODING=BASE64:
(data)
X-NET2;USER_ID:8
X-NET2;DEPT:R & D
X-NET2;AL:Working hours
X-NET2;PIN:4567
X-NET2;EXT:991
X-NET2;TOKENS:67890123,2
X-NET2;ACTIVE:20080606
X-NET2;FIELD_11:01/01/01
X-NET2;VEHICLE_REG:MJB 1
X-NET2;PERSONNEL_NUMBER:2857
END:VCARD
    
```

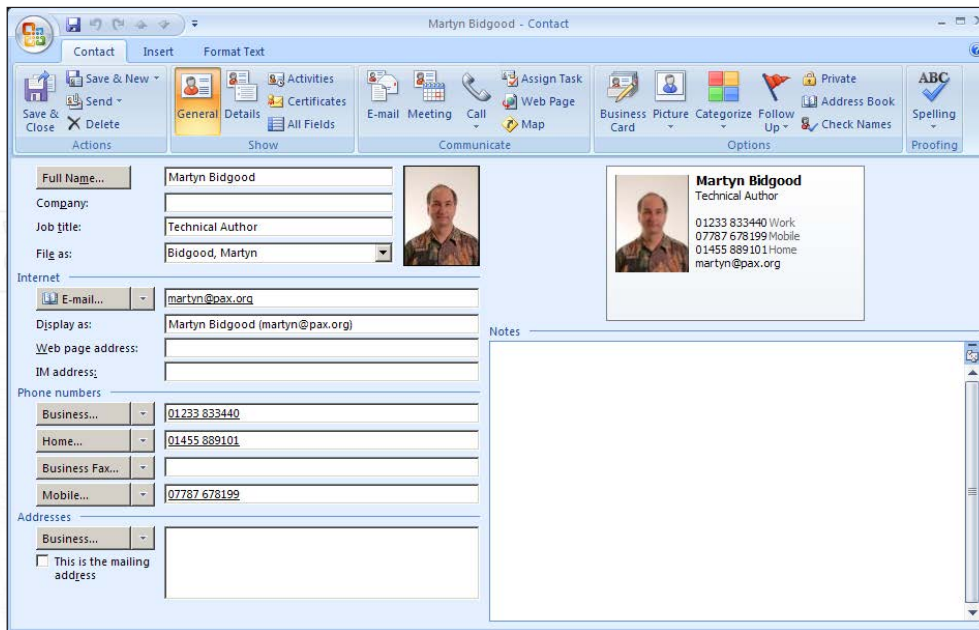

Sie können die grundlegenden Details durch doppelklicken auf das Icon überprüfen. Die Datei wird normalerweise im Outlook-Format angezeigt.

ACHTUNG: Die spezifischen Net2 Details werden in Outlook nicht dargestellt da die Felder nicht vorhanden sind.

Importieren von Benutzerdaten aus einer .vcf-Datei nach Net2

Wählen sie Datei/Import .vcf und durchsuchen Sie das Dateiverzeichnis.



Eine Net2 Benutzerdatei wird erzeugt und die Details hineinkopiert.