

## Utilisation des informations vcard (.vcf)

### Qu'est-ce qu'une vcard ?

vCard est devenu le format standard des cartes de visite (Visit Card soit Carte de visite). Un fichier texte .vcf contient les informations personnelles, telles que numéro de téléphone, e-mail et même une photographie.

Il peut aussi contenir des informations sur un produit spécifique. Pour Net2, elles incluent un niveau d'accès, un numéro de jeton, etc.

Ce format permet d'échanger facilement des informations avec d'autres systèmes de données électroniques (e-mail, organisateurs, etc.). Il offre une autre méthode pour importer/exporter des utilisateurs dans la base de données Net2.



### Utilisation d'un fichier .vcf

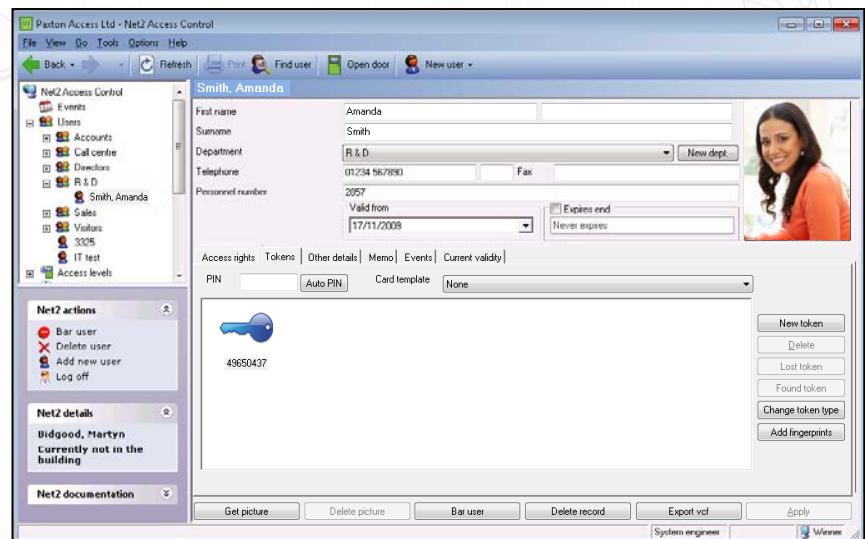

Cette fonction est disponible dans Net2 v4.13 ou plus récent.

Cliquez sur le bouton « Export .vcf » pour créer le fichier .vcf.

Le format du fichier est affiché ci-contre avec son icône spécifique ci-dessous.

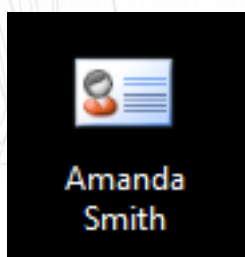

```
BEGIN:VCARD
VERSION:2.1
N:Smith;Amanda
FN:Amanda Smith
ORG:
TITRE:Auteur technique
TEL;TRAVAIL;VOIX:01233 833440
TEL;DOM;VOIX:01455 889101
TEL;MOB;VOIX:07787 678199
TEL;FAX;DOM:01455 899110
TEL;FAX;MOB:01233 833445
ADR;HOME:1 Station Road;;Windmill View;Hailsham;E Sussex;BN55 1XX;
EMAIL;PREF;INTERNET:amanda@pax.org
PHOTO;TYPE=JPEG;ENCODING=BASE64:
(data)
X-NET2;USER_ID:8
X-NET2;DEPT:R & D
X-NET2;AL:Heures ouvrées
X-NET2;PIN:4567
X-NET2;EXT:991
X-NET2;TOKENS:67890123,2
X-NET2;ACTIVE:20080606
X-NET2;FIELD_11:01/01/01
X-NET2;VEHICLE_REG:MJB 1
X-NET2;PERSONNEL_NUMBER:2857
END:VCARD
```

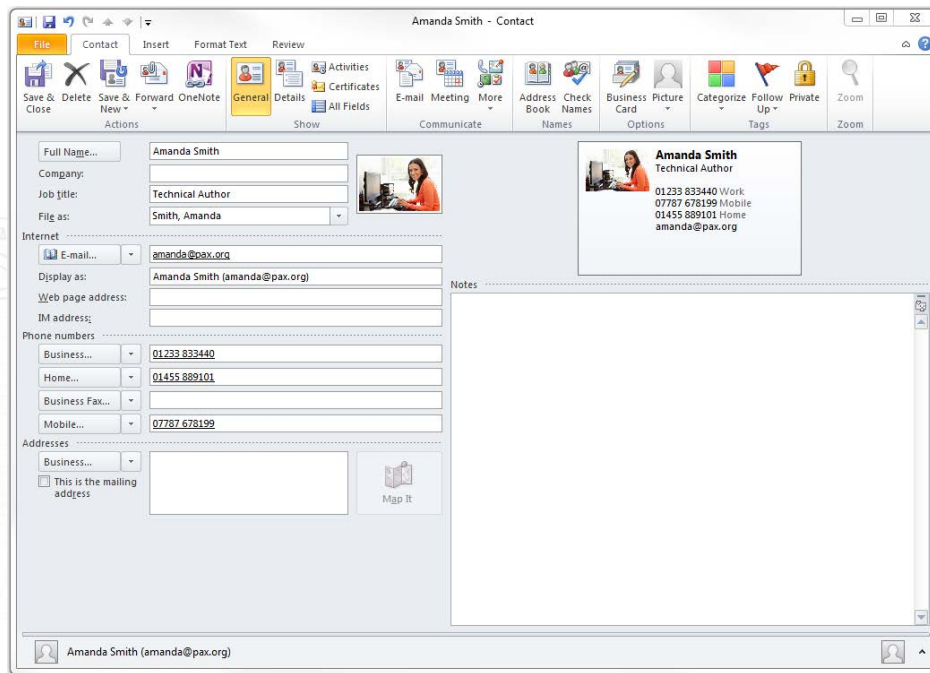

Vous pouvez vérifier les données de base en double cliquant sur l'icône qui affiche normalement le dossier dans le format Outlook.

Remarque : Les données spécifiques Net2 ne sont pas affichées puisque Outlook ne connaît pas ces champs.

## Importation des informations d'utilisateur à partir d'un fichier .vcf dans Net2

Sélectionnez Fichier/Importer .vcf puis parcourez le volume jusqu'au fichier.

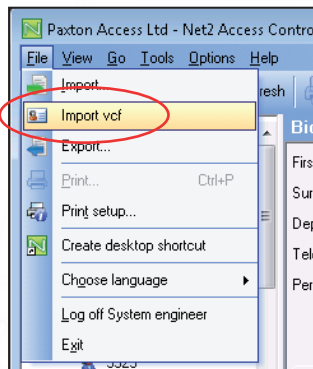

Un dossier d'utilisateur Net2 est créé et reçoit une copie des données.