

vCard (VCF) gegevens gebruiken

Wat is een vCard?

vCard is uitgegroeid tot het standaardformaat voor elektronische naamkaartjes. Een tekstbestand met extensie VCF bevat gegevens zoals naam, adres, telefoonnummer, e-mail en zelfs een foto.

vCard kan ook productspecifieke informatie bevatten. Voor Net2 is dit o.a. het toegangsniveau, kaartnummer, enz.

Omdat de informatie een standaardformaat heeft, kan ze eenvoudig met andere elektronische informatiesystemen worden uitgewisseld (e-mail, organisers, enz.). Dit biedt een andere methode voor het importeren / exporteren van gebruikers in de Net2 database.



Werken met een VCF-bestand

Bidgood, Martyn	
Vorname	Martyn
Familienname	Bidgood
Ableitung	R & D Neue Abteilung
Telefon	01233 833440 991 Fax 01233 833445
Personalnummer	2857
Gültig ab	06/06/2008
Gültig bis	Unbegrenzt gültig
<div style="display: flex; justify-content: space-between;"> Zutrittsberechtigungen Transponder und PIN Weitere Details Notizen Ereignisse Aktuelle Zutrittsberechtigung Doppelbenutzungskontrolle </div>	
Job Title	Technical Author
Address	1 Station Road
Wohnort	Windmill View
Kreis	Hailsham
Bundesland	E Sussex
FIRE POINT	West
Privat-Fax	01455 899110
Mobil-Telefon	07787 678199
E-Mail	martyn@pax.org
	
Abbildung erhalten Abbildung entfernen Benutzer ausschließen Datei entfernen Karten bedrucken Export vcf Übernehmen	

Deze functie is beschikbaar in Net2 V4.13 of hoger.

Klik op de knop "VCF exporteren" om het VCF-bestand te creëren.

Het formaat van het bestand is hiernaast te zien met hieronder het kenmerkende pictogram.



```

BEGIN:VCARD
VERSION:2.1
N:Bidgood;Martyn
FN:Martyn Bidgood
ORG:
TITLE:Technical Author
TEL;WORK;VOICE:01233 833440
TEL;HOME;VOICE:01455 899101
TEL;CELL;VOICE:07787 678199
TEL;FAX;HOME:01455 899110
TEL;FAX;CELL:01233 833445
ADR;HOME:1 Station Road;Windmill View;Hailsham;E Sussex;BN55 1XX;
EMAIL;PREF;INTERNET:martyn@pax.org
PHOTO;TYPE=JPEG;ENCODING=BASE64:
(data)
X-NET2;USER_ID:8
X-NET2;DEPT:R & D
X-NET2;AL:Working hours
X-NET2;PIN:4567
X-NET2;EXT:991
X-NET2;TOKENS:67890123,2
X-NET2;ACTIVE:20080606
X-NET2;FIELD_11:01/01/01
X-NET2;VEHICLE_REG:MJB 1
X-NET2;PERSONNEL_NUMBER:2857
END:VCARD
    
```

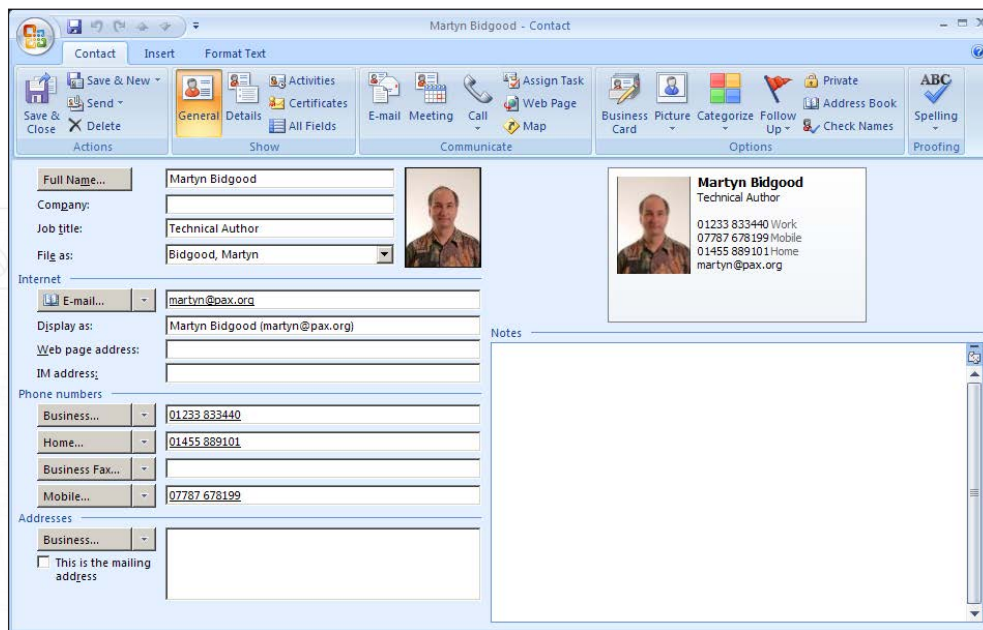

U kunt de basisgegevens verifiëren door op het pictogram te dubbelklikken, waarna de gegevens normaalgesproken in Outlook-formaat worden weergegeven.

NB.: de gegevens die specifiek zijn aan Net2 worden niet getoond aangezien deze velden niet aan Outlook bekend zijn.

Gebruikersgegevens uit een VCF-bestand in Net2 importeren

Selecteer Bestand / VCF importeren en blader naar het bestand.

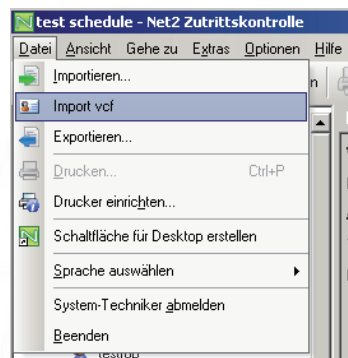

Er wordt een Net2 gebruikersrecord gecreëerd en de gegevens zullen hierin gekopieerd worden.