

Einrichtung und Nutzung eines Entry-Panels - Standalone-Funktionskarten-Set

Übersicht

Funktionskarten werden verwendet, um erweiterte Proximity-Funktionen zu aktivieren.

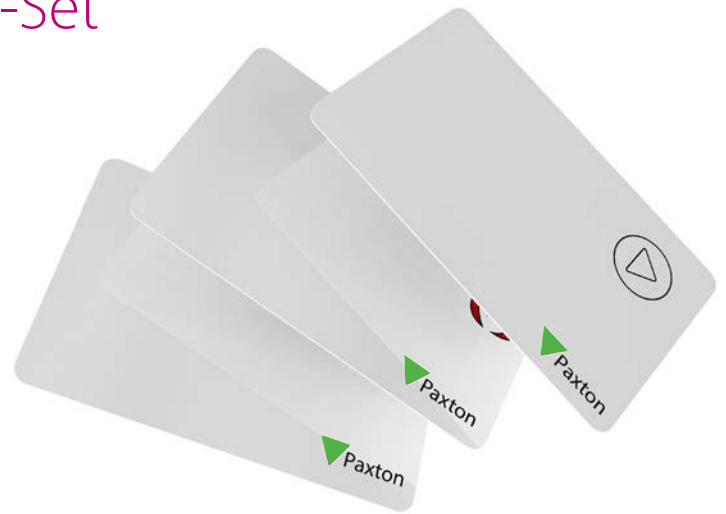

Anwenden eines neuen Funktionskartensets

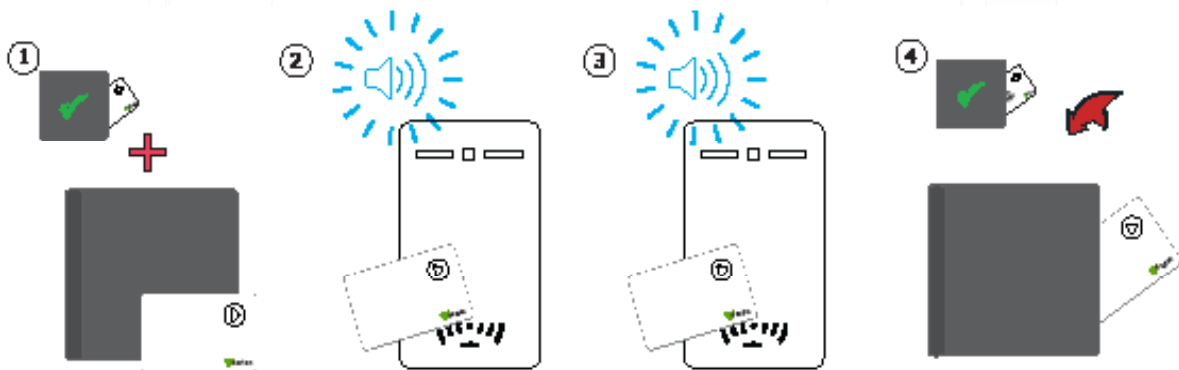

1. Nehmen Sie eine System-Startkarte aus einem bereits registrierten Kartenset und die System-Startkarte aus dem neuen Funktionskartenset.
2. Präsentieren Sie dem Entry Panel Leser die System-Startkarte des bereits registrierten Kartensets.
3. Das Entry Panel piept für die Bestätigung der System-Startkarte.
4. Das Eingabefeld piept solange, bis die System-Startkarte des Funktionskartensets auch am Leser angewandt wurde.
5. Alle Funktionskarten aus diesem Funktionskartenset sind nun gültig und können angewandt werden. Die System-Startkarten bitte nun wieder an ihren Platz im Kartenset zurückstecken.

Alle Benutzer Sperren Karte

Diese Karte wird verwendet, wenn ein Leser installiert wird, an dem nur eine kleine Anzahl von vielen Karteninhabern Zutritt erhalten soll. Alle Benutzer werden gesperrt und dann nur ein paar Transponder wieder aktiviert.

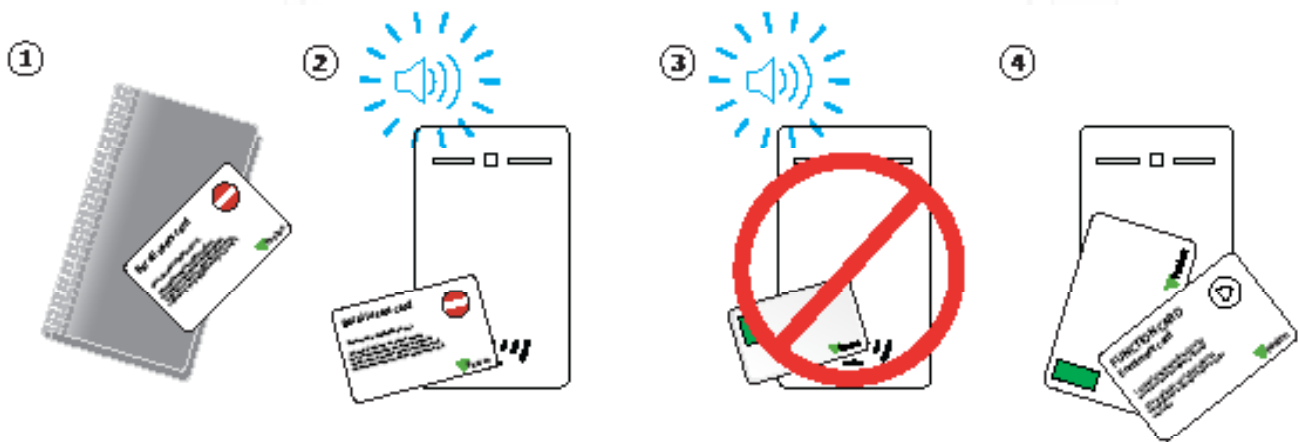

1. Nehmen Sie die Funktionskarte "Alle Benutzer sperren" aus dem Funktionskartenset und präsentieren Sie die Karten dem Entry Panel Leser.
2. Der Entry Panel Leser piept zu Bestätigung, dass die Karte gelesen wurde. Alle vorher gültigen Transponder/ Karten sind jetzt gesperrt.
3. Um nun wieder Zutritt für einzelne Karten zu gewähren, präsentieren Sie dem Entry Panel Leser zuerst die System-Karte-Startkarte des Kartensets und anschließend den gewünschten Benutzertransponder oder Karte.

HINWEIS: Diese Funktion kann nur durch Zurücksetzen des Systems rückgängig gemacht werden.

Funktionskartenset

Mit Hilfe von Funktionskarten werden erweiterte PROXIMITY-Funktionen aktiviert. Die Standard Karten und ihre Funktionen sind unten aufgeführt. Alle anderen Funktionskarten werden separat in einem PROXIMITY Funktionskartenset erworben; dieses Set kann wie ein Standard-PROXIMITY-Karten-Set bestellt und aktiviert werden.

**Funktionskarten
Gruppen-Startkarte**

1. Nach Abschluss der Hardware Installation wird diese Karte dem Leser präsentiert. Anschließend sind alle Benutzer-Karten aus dem Set für den Zutritt zu dieser Tür autorisiert.

2. Um eine Benutzer-Karte zu reaktivieren, präsentieren Sie dem Leser die Gruppen-Startkarte und anschließend die gewünschte Benutzer-Karte.

Paxton

Gruppen-Startkarte:

1. Halten Sie die System-Startkarte vor den Leser um das komplette Kartenset zu aktivieren.
2. Um einen Benutzerkarten zu Reaktivieren halten Sie zuerst die System-Startkarte und danach die Karte /den Transponder des Benutzers vor den Leser, um sie/ihn wieder dem System hinzuzufügen.

**Alle Benutzer
ausschließen karte**

Diese Funktion nach nur durch einen System Reset rückgängig gemacht werden.

An einem Leser angewandt sperrt die Funktions-Karte alle Benutzer-Karten aus dem Set. Um anschließend einzelnen Karten Zutritt zu gewähren präsentieren sie dem Leser die Gruppen-Startkarte gefolgt von der gewünschten freizugebenden Benutzer-Karte.

Paxton

Alle Benutzer Sperren Karte:

Achtung: Diese Funktion kann nur durch einen Systemreset rückgängig gemacht werden. Präsentieren Sie diese Karte dem Leser, um alle Benutzer an einer Tür zu sperren. Um einen Transponder/Karte wieder zu aktivieren, präsentieren Sie dem Leser erst die System-Startkarte des Transponderkartensets und anschließend wenden Sie den gewünschten Transponder/Karte an.

Karte plus PIN

Bitte beachten Sie, dass eine desartige Karte nicht vom Paxlock Pro unterstützt wird.

Paxton

Karte plus PIN

Bitte beachten Sie, dass diese Karte vom Entry Panel nicht unterstützt wird.

Austrittstaster wieder
anschießen



Bitte beachten Sie, dass eine derartige Karte
nicht vom PaxLock Pro unterstützt wird.



Karte für einen Austrittstaster

Bitte beachten Sie, dass diese Karte vom Entry Panel nicht unterstützt wird.

Relais Toggle Karte



Wenn eine Benutzer-Karte am Leser angewandt wird,
bleibt das Relais geschlossen, das heißt Tür geöffnet,
bis eine andere gültige Karte angewandt wird.



Relais Toggle-Karte

Bitte beachten Sie, dass diese Karte vom Entry Panel nicht unterstützt wird.

Zeitzone Karte



Bitte beachten Sie, dass eine derartige Karte
nicht vom PaxLock Pro unterstützt wird.



Karte für Zeitzone

Bitte beachten Sie, dass diese Karte vom Entry Panel nicht unterstützt wird.