

# L'inscription et l'utilisation d'une platine d'entrée - paquet de cartes de fonction autonome

## Présentation

Les cartes de fonction s'utilisent pour activer plus de fonctions avancées de proximité



## Inscription d'un nouveau paquet de cartes de fonction

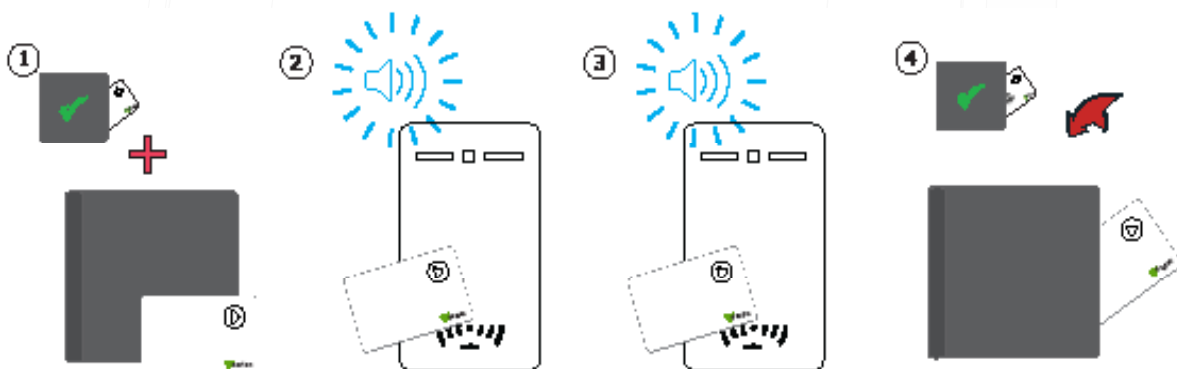

1. Prenez une carte d'inscription d'un paquet de cartes actuellement enregistrées, ainsi que la carte d'inscription du nouveau paquet de cartes de fonction.
2. Présentez la carte d'inscription existante à la platine d'entrée.
3. La platine d'entrée émet un bip lorsque la carte d'inscription est reconnue.
4. La platine d'entrée émet un bip jusqu'à présentation du nouveau jeton d'inscription. Une fois le nouveau jeton d'inscription présenté, la platine d'entrée émet un bip lorsque la carte d'inscription est reconnue.
5. Tous les jetons dans le nouveau paquet de jetons sont désormais valides. Les nouvelles cartes d'inscription peuvent être réintégrées dans leur paquet.

## Carte d'interdiction de tous les utilisateurs

Cette carte est normalement utilisée quand un lecteur est installé la ou seulement un petit nombre d'utilisateurs d'un grand nombre de propriétaire de cartes sont permis l'accès. Tous utilisateurs sont barrés, puis seulement quelques passes sont réinscrites.

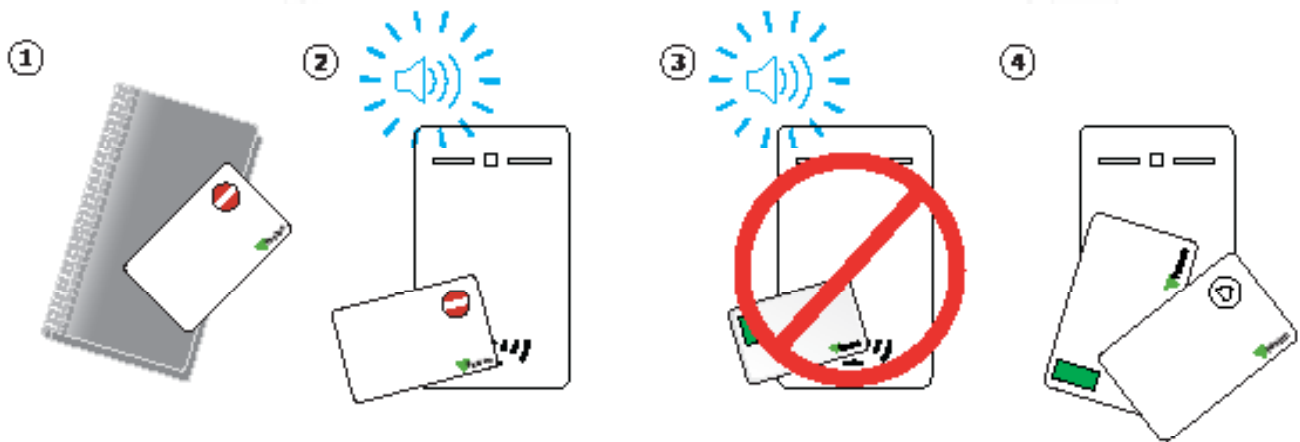

1. Prenez la carte de fonction d'exclusion de tous les utilisateurs du paquet et présentez-la à la platine d'entrée.
2. Une fois la carte lue, la platine d'entrée émettra un bip. Toutes les cartes sont désormais exclues.
3. Pour donner accès à des cartes individuelles, présentez la carte d'inscription puis la carte utilisateur que vous souhaitez revalider.

**REMARQUE : seule la réinitialisation du système peut annuler cette fonctionnalité.**

## Cartes de fonction

Les cartes de fonction sont utilisées pour activer les fonctions de PROXIMITÉ les plus avancées. Les cartes et leur fonction sont listées ci-dessous. Toutes les autres cartes de fonction sont achetées séparément dans un paquet de carte de fonction de PROXIMITÉ. Ce paquet peut être commandé et inscrit de la même manière qu'un paquet de cartes de PROXIMITÉ standard.

Carte de fonction  
Carte d'inscription



1. Lors de l'installation, présentez cette carte au lecteur pour valider les jetons de ce paquet.  
2. Pour revalider un jeton utilisateur, présentez cette carte d'inscription au lecteur puis le jeton utilisateur.



Carte d'inscription :

1. Lors de l'installation, présentez cette carte au lecteur pour valider les jetons de ce paquet.
2. Pour revalider un jeton utilisateur, présentez cette carte d'inscription au lecteur puis le jeton utilisateur.

Carte d'exclusion  
de tous les utilisateurs



Attention : seule la réinitialisation du système peut annuler cette fonctionnalité.  
Présentez cette carte au lecteur pour exclure tous les utilisateurs d'une porte. Pour valider une carte, insérez la carte d'inscription puis la carte utilisateur.



Carte d'exclusion de tous les utilisateurs :

Attention: Seule la réinitialisation du système peut annuler cette fonctionnalité. Présentez cette carte au lecteur pour exclure tous les utilisateurs d'une porte. Pour valider une carte, insérez la carte d'inscription puis la carte utilisateur.

Carte plus PIN



Veuillez noter que cette carte n'est pas prise en charge par le Paxlock Pro.



Carte plus PIN

**Veuillez noter que cette carte n'est pas prise en charge par les platines d'entrée**

Carte de libération à distance



Veillez noter que cette carte n'est pas prise en charge par le PaxLock Pro.



Carte de libération à distance

Veillez noter que cette carte n'est pas prise en charge par les platines d'entrée.

Carte de basculement à relai



Présentez cette carte pour modifier l'action du relai de sortie, pour passer d'un intervalle temporisé à un basculement. Une carte valide fermera désormais les contacts de relai. Ces derniers resteront fermés jusqu'à l'insertion ou la présentation d'une carte valide.



Carte de libération à distance

Veillez noter que cette carte n'est pas prise en charge par les platines d'entrée

Carte de période de temps



Veillez noter que cette carte n'est pas prise en charge par le PaxLock Pro



Carte de période de temps

Veillez noter que cette carte n'est pas prise en charge par les platines d'entrée