

# Standalone functiekaartpakket programmeren op het Entry paneel

## Overzicht

Met het functiekaartpakket is het mogelijk om extra functies te activeren op het Entry paneel.



## Een functiekaartpakket programmeren

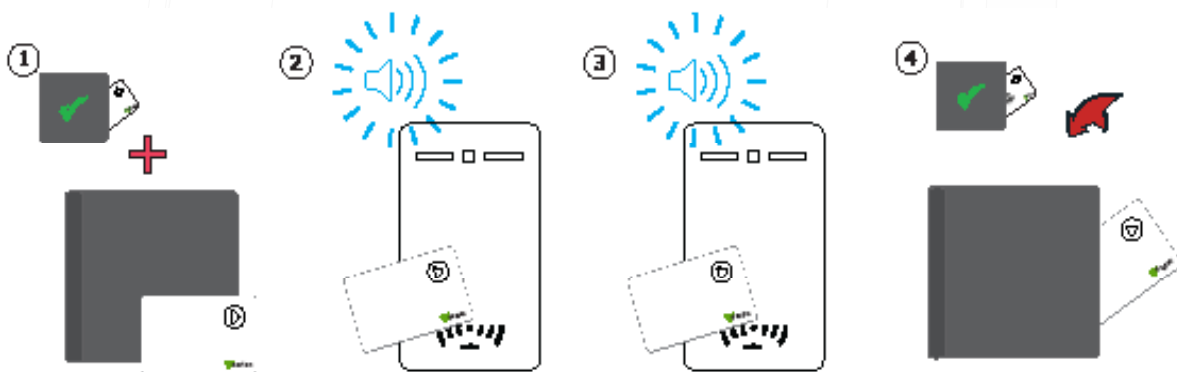

1. Neem de programmeerkaart van het huidige geprogrammeerde kaartpakket en de programmeerkaart van het nieuwe functiekaartpakket.
2. Biedt de huidige programmeerkaart eerst aan op het Entry paneel, u hoort nu een piepsignaal.
3. Biedt de programmeerkaart uit het functiekaartpakket aan, u hoort nogmaals een piepsignaal.
4. Alle functiekaarten uit het pakket zijn nu ingeleerd. De programmeerkaarten kunnen nu terug worden gestoken in de kaartenpakketten.

## Weiger alle gebruikers kaart

Deze kaart wordt gebruikt wanneer een lezer geïnstalleerd is waarvan enkel een klein aantal gebruikers uit een groot aantal kaarthouders toegang krijgen tot deze deur. Alle gebruikers worden geblokkeerd en slechts een klein aantal wordt terug geprogrammeerd.

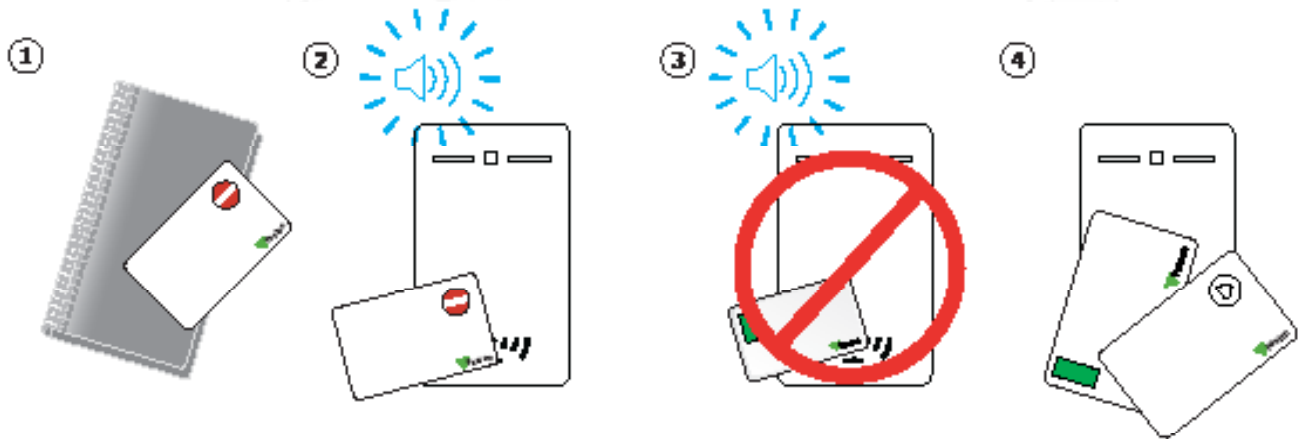

1. Neem de "weiger alle gebruikers" functiekaart uit het pakket en biedt deze aan op het Entry paneel.
2. Het Entry paneel geeft 2x een piepsignaal. Alle gebruikerskaarten zijn nu geblokkeerd.
3. Om een individuele gebruikerskaart toegang te geven op het Entry paneel, biedt eerst de programmeerkaart aan gevolgd door de gebruikerskaart die in geprogrammeerd dient te worden.

**Opmerking: Deze functie kan alleen ongedaan worden gemaakt door het systeem te resetten.**

## Funcatiekaarten

De functiekaarten worden gebruikt om de extra functies te activeren op het Entry paneel. De verschillende kaarten en hun functies staan hieronder vermeldt. Dit functiekaartenpakket kan op dezelfde manier worden geprogrammeerd als een standaard Proximity kaartpakket.



Programmeerkaart:

1. Biedt de programmeerkaart aan op het Entry paneel om het kaartpakket te programmeren.
2. Om een geblokkeerde gebruikerskaart of tag weer te programmeren, biedt de programmeerkaart aan gevolgd door de gebruikerskaart of tag.



Weiger alle gebruikers kaart:

Waarschuwing: Deze functie kan alleen ongedaan worden gemaakt door het Entry paneel te resetten. Biedt de functiekaart aan op het Entry paneel om alle gebruikerskaarten te blokkeren. Biedt de programmeerkaart aan gevolgd door een individuele gebruikerskaart of tag om deze weer in te programmeren.



Kaart plus PIN functiekaart:

**Deze functiekaart wordt niet ondersteund door het Entry paneel.**

RTE opener  
functiekaart:



Deze functiekaart wordt niet ondersteund door de Paxlock Pro.



RTE opener functiekaart:

Deze functiekaart wordt niet ondersteund door het Entry paneel.

Relais schakelkaart



Biedt deze functiekaart aan om de schakelfunctie van de Paxlock Pro te veranderen van getimed naar een toggle functie. Wanneer een geldige kaart of tag wordt aangeboden blijft de Paxlock Pro ontgrendeld totdat er nogmaals een geldige kaart of tag wordt aangeboden en deze weer vergrendelt.



Relais schakelkaart:

Deze functiekaart wordt niet ondersteund door het Entry paneel.

Tijdzone functiekaart



Deze functiekaart wordt niet ondersteund door de Paxlock Pro.



Tijdzone functiekaart:

Deze functiekaart wordt niet ondersteund door het Entry paneel.