

Een plattegrond gebruiken

Overzicht

Plattegronden stellen gebruikers in staat om een locatie te monitoren met behulp van interactieve plattegronden. Plattegronden kunnen gebruikt worden om apparaten te bedienen, camerabeeld te bekijken, gebeurtenissen te bekijken en om acties uit te voeren. Dit allemaal vanuit 1 plek in de software.

Bediening

2D/3D

Plattegronden kunnen bekeken worden in 2D of in 3D. Selecteer '3D' in het menu om 3D in- of uit te schakelen.

In de 3D-modus kan de plattegrond gedraaid worden met behulp van de knoppen 'Links' en 'Rechts' in de taakbalk. Als u op deze knoppen klikt, wordt de plattegrond 90 graden gedraaid, maar u kunt de knoppen ook ingedrukt houden om de plattegrond naar een gewenste stand te draaien.

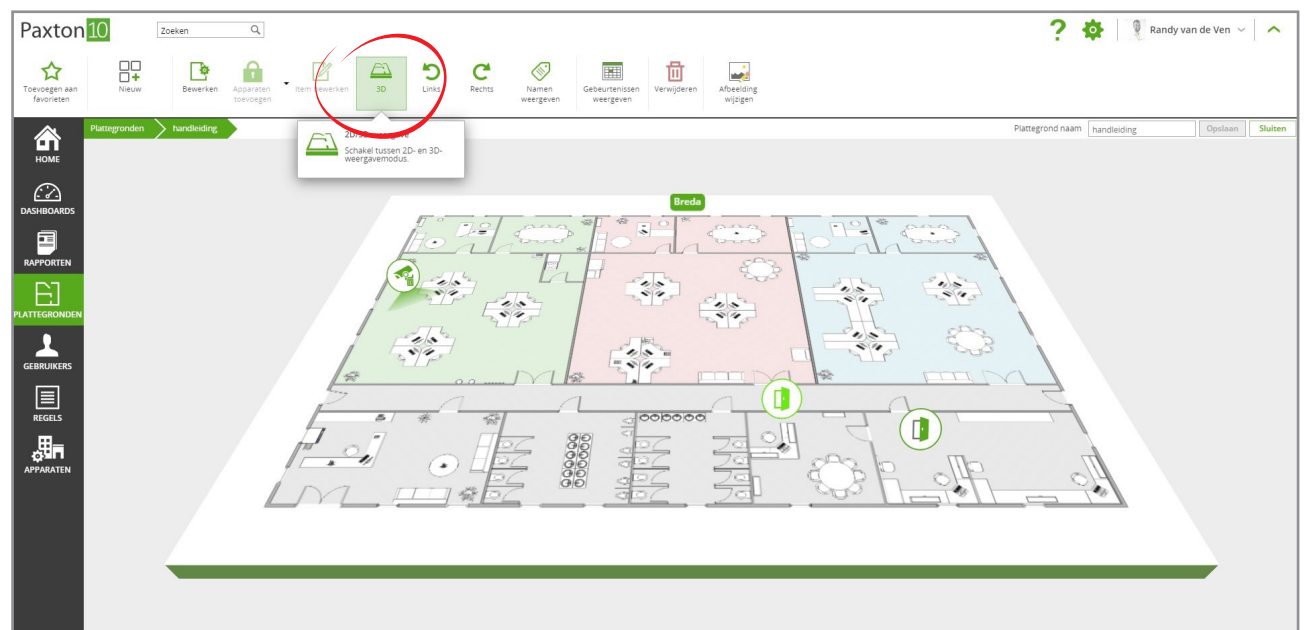

Namen en afbeeldingen weergeven

Klik op 'namen weergeven' om de naam weer te geven van elk apparaat en de bestemming van iedere navigatieknop. Nogmaals klikken op 'namen weergeven' verbergt de namen weer.

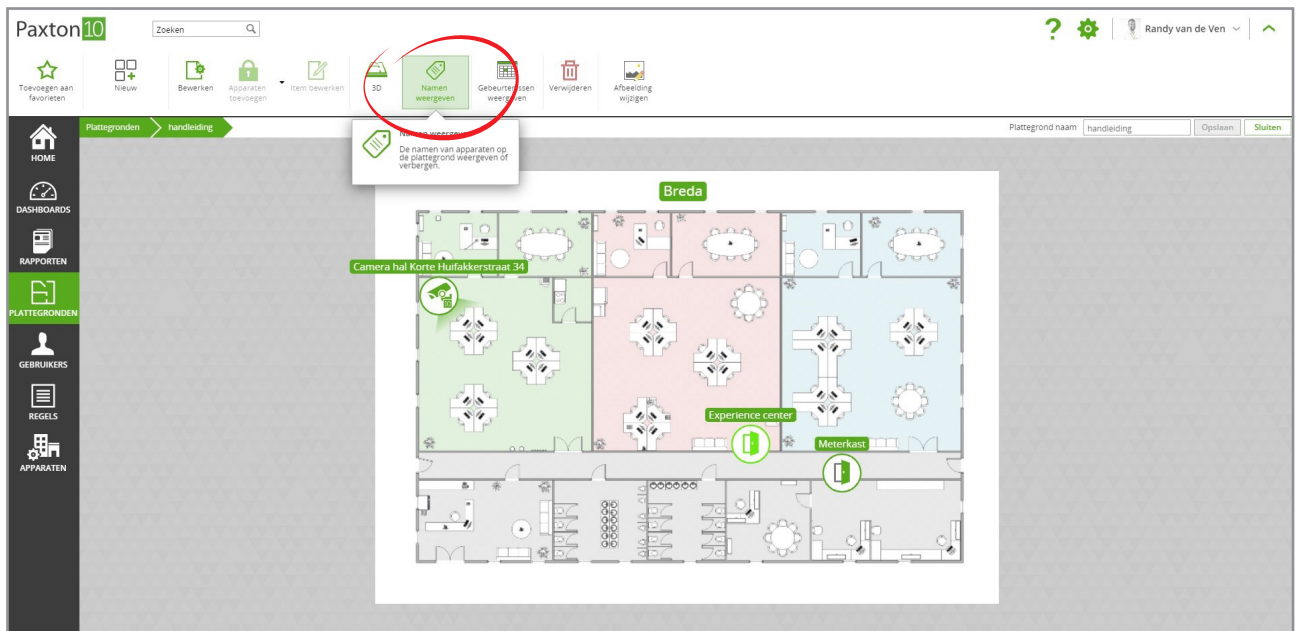

Gebeurtenissen weergeven

Het is mogelijk om gebeurtenissen te bekijken in een plattegrond.

1. Klik op 'Gebeurtenissen weergeven' in het menu, het gebeurtenissenvenster wordt getoond onder in het

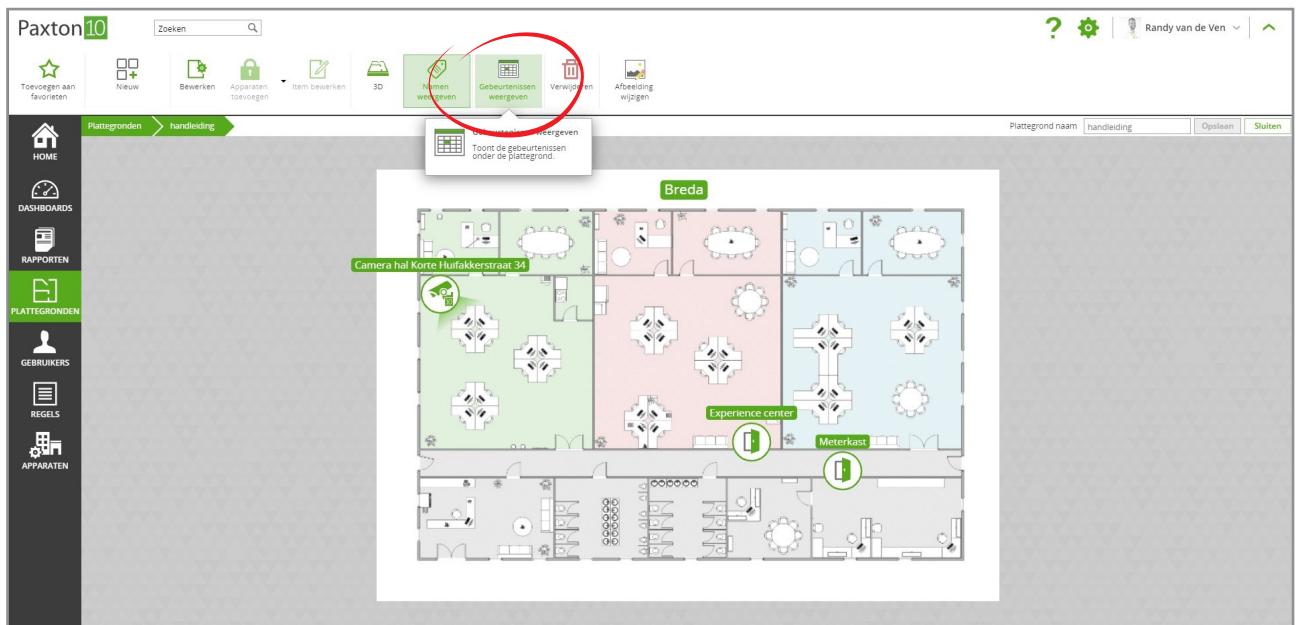

scherm.

2. Pas de grootte van het venster aan door de bovenbalk naar beneden of naar boven te verschuiven

- De gebeurtenissen van apparaten op de plattegrond zullen standaard worden weergegeven, dit kan worden aangepast door op het 'Filter' icoon te klikken, boven in het gebeurtenissenvenster worden de filter opties getoond.

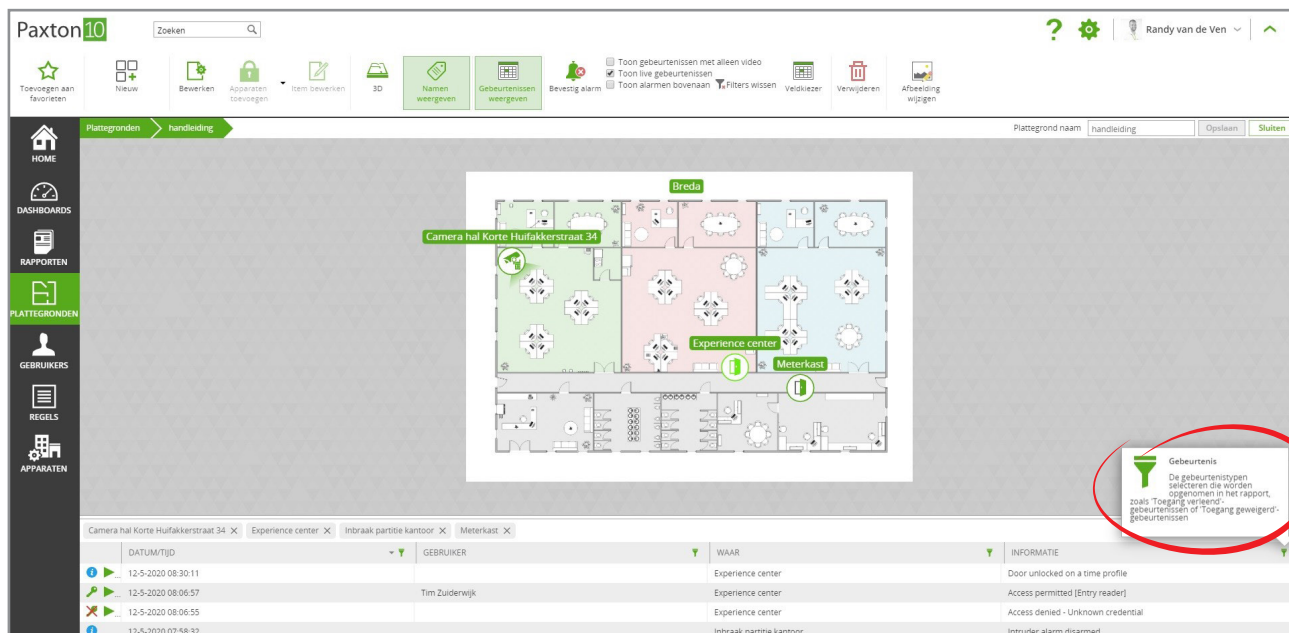

- Nogmaals klikken op 'gebeurtenissen weergeven' verbergt het gebeurtenissen venster.

Alarmen bevestigen

Wanneer er een alarm plaatsvindt bij een apparaat op een plattegrond, zal de 'bevestig alarm' knop actief worden. (de knop bevestig alarm is alleen zichtbaar wanneer de gebeurtenissen worden weergegeven)
Apparaten en alarmen knipperen rood wanneer er een alarm plaatsvindt, wanneer dit alarm bevestigd wordt zal het icoon weer teruggaan naar de originele staat.

- Klik op 'Bevestig alarm' in het menu

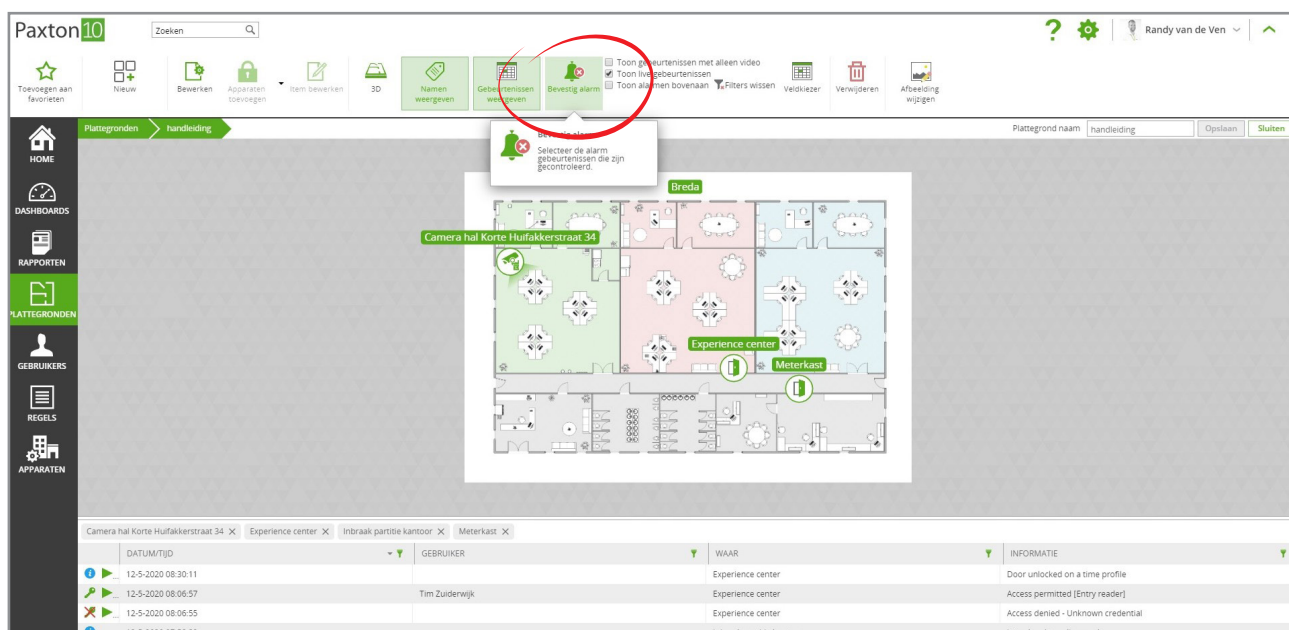

2. Selecteer de alarm gebeurtenissen die u wilt bevestigen
3. Optioneel kunt u een notitie toevoegen.
4. Klik op 'OK' om de alarmen te bevestigen.

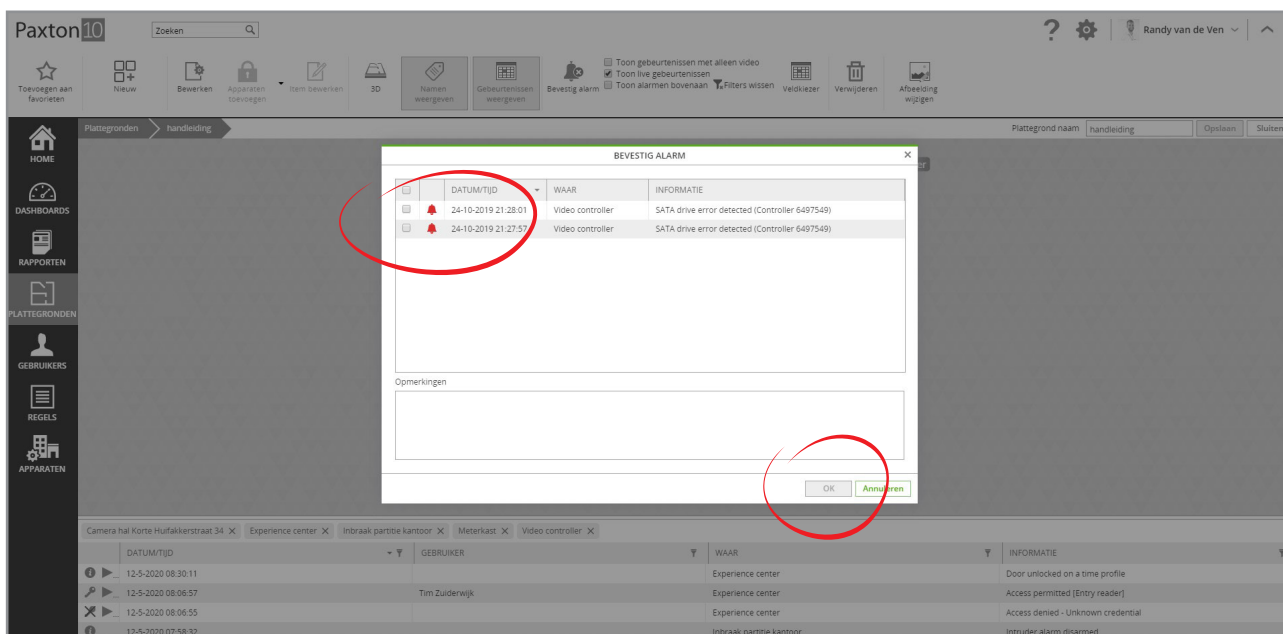

Apparaat iconen

Apparaat status

Apparaat iconen op een plattegrond geven de huidige status van dat apparaat weer. Wanneer er een gebeurtenis plaatsvindt op een apparaat, worden er ook gebeurtenis iconen weergegeven. Bij een toegang gebeurtenis wordt de naam en profielfoto weergegeven, vindt er een alarm plaats dan wordt er een rood alarm icoon weergegeven.

Apparaat gebeurtenissen

Klik op een apparaat icoon (niet van toepassing op camera's) in de plattegrond om de laatste 5 gebeurtenissen te bekijken van dat apparaat.

Bedien apparaat

Klik rechts op een apparaat icoon om het apparaat te bedienen, gebeurtenissen te bekijken, videoreport te creëren of om de apparaat configuratie te bekijken.

Video bekijken

Klik op een camera icoon in een plattegrond om het live videobeeld van de camera te bekijken, het live videobeeld wordt dan in de plattegrond weergegeven.

Navigatie iconen

Navigatie

Klik op een navigatieknop om naar een andere plattegrond te navigeren.

Apparaat gebeurtenissen

Navigatieknoppen geven een gebeurtenis weer wanneer er op de gekoppelde plattegrond een gebeurtenis plaatsvindt.

Dit maakt het mogelijk om meerdere plattegronden te monitoren en snel en eenvoudig naar een andere plattegrond te navigeren wanneer er een gebeurtenis plaatsvindt.

Softbuttons

Bediening

Klik op een softbutton om de geconfigureerde trigger en actie regel uit te voeren.

Veel gestelde vragen

Waarom is een apparaat icoon grijs?

Een grijs apparaat icoon kan twee dingen betekenen;

1. Het apparaat is momenteel offline, het apparaat is momenteel uitgeschakeld of er is geen communicatie mogelijk met het systeem.
2. U heeft niet de juiste softwarebevoegdheden om de huidige status van het apparaat te bekijken.

Neem contact op met uw systeembeheerder voor meer informatie

Waarom kan ik geen live gebeurtenissen bekijken in de plattegrond?

U heeft mogelijk niet de juiste software bevoegdheden u dient de software bevoegdheid 'Gebeurtenissen' te hebben voor ieder apparaat waar u de gebeurtenissen van dient te bekijken.

Neem contact op met uw systeembeheerder voor meer informatie.

Waarom kan ik het apparaat niet bedienen door er rechts op te klikken?

U heeft mogelijk niet de juiste bevoegdheid om het apparaat te bedienen. U dient een bevoegdheid te hebben voor het apparaat die uw wilt bedienen.

Neem contact op met uw systeembeheerder voor meer informatie.

De navigatieknoppen werken niet.

Om een navigatieknop te kunnen gebruiken dient u softwarebevoegdheden te hebben voor de plattegrond waar de navigatieknop naar navigeert.

Neem contact op met uw systeembeheerder voor meer informatie.