

KNLTB Tennispas

Met uw KNLTB ledenpas de deur openen en het alarmsysteem uitschakelen

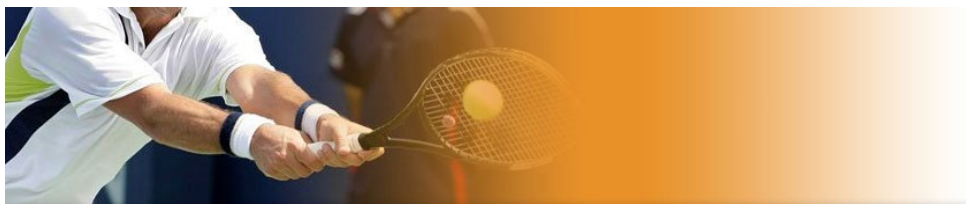

Om toegangsdeuren, poorten en hekken te openen worden vaak metalen sleutels gebruikt. Iedereen een metalen sleutel meegeven van een locatie of pand is vaak een dure oplossing. Indien iemand deze sleutel kwijtraakt wordt er vaak in verband met de veiligheid ook nog eens gekozen om alle cilinders en sleutels te vervangen. Ook voor de bardienst die door veel verschillende mensen gedraaid wordt moet vaak een manier worden gevonden om de sleutel beschikbaar te maken. Dit is verleden tijd als iedere gebruiker een eigen persoonlijke elektronische sleutel heeft. Tennisverenigingen ondervinden vaak hinder van bovenstaande problemen.

De KNLTB pas die ieder jaar opnieuw wordt uitgegeven door de tennisbond aan de leden heeft aan de achterzijde een magneetstrip. Op deze magneetstrip staat informatie die gebruikt kan worden voor het toegangscontrole systeem Net2 van Paxton. De magneetstrip op de kaart wordt ook gebruikt voor de JIBA afhangborden om de tennisbaan te selecteren. Het voordeel van het gebruik van de KNLTB ledenpas met Net2 is dat er geen kosten meer gemaakt hoeven te worden voor elektronische sleutels omdat ieder lid al zijn eigen ledenpas heeft die gelijktijdig met het toegangscontrole systeem werkt.



Met het Net2 systeem van Paxton is het mogelijk om de leden toegang te geven of juist te weigeren op bijvoorbeeld de fietsenstalling, kleedkamers, de bar enzovoorts. Ook is het mogelijk het toegangscontrole systeem het aanwezige inbraakalarm systeem te laten in- en uitschakelen. Er kan indien nodig per gebruiker bepaald worden of deze de rechten heeft om het inbraakalarm systeem te mogen bedienen.



Standaard is de KNLTB pas voorzien van een magneetstrip met de volgende informatie: Het verenigingsnummer, het jaartal en het persoonlijke bondsnummer.

Vanaf 2019 heeft de KNLTB een meerjaren KNLTB pas geïntroduceerd ook deze meerjaren pas is met het Paxton Net2 toegangscontrole systeem te gebruiken. Bij de meerjaren pas zal het jaartal niet meer op de pas gedrukt zijn. Het jaartal van uitgifte staat wel op de magneetstrip waardoor u nog steeds toegang kan verlenen op het jaartal.

De lezer is op diverse manieren in te stellen, zo is het bijvoorbeeld mogelijk om de lezer bij de fietsenstalling alleen het jaartal te laten lezen, zodat mensen van verenigingen in de omgeving die competitie komen spelen ook gebruik kunnen maken van de fietsenstalling met hun eigen KNLTB pas. Maar de lezer van de kantine kan bijvoorbeeld het bondsnummer lezen, zodat u de toegangsrechten zou kunnen koppelen aan de bardienst. Veel verenigingen hebben hun ledenadministratie in een Excellijst of werken met een ledenadministratie programma (bv. PC-Leden). Deze programma's kunnen vaak een Excelbestand aanmaken, exporteren (meestal via XML,CSV,DBF). Ook kan de ledenadministrateur via "Mijn KNLTB" een txt-bestand downloaden dat vervolgens omgezet kan worden en in Excel kan worden opgeslagen.

Deze Excellijst met gegevens kunt u eventueel importeren in de Net2 software, wel moet u deze gegevens juist indelen in de Excellijst.

Meer info over de indeling: <https://paxton.info/1671>

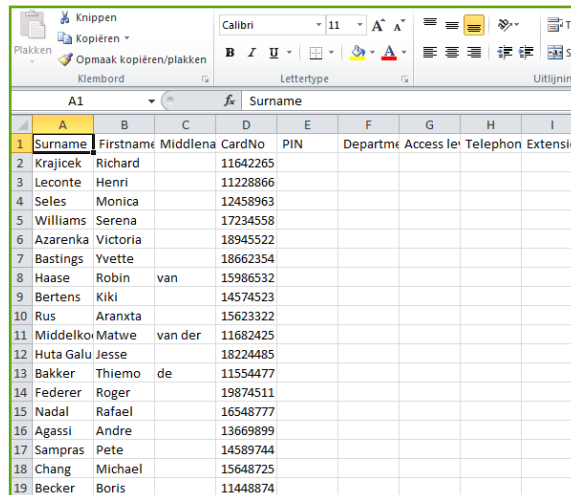

	A	B	C	D	E	F	G	H	I
	Surname	Firstname	Middlena	CardNo	PIN	Departme	Access le	Telephon	Extension
2	Krajicek	Richard		11642265					
3	Leconte	Henri		11228866					
4	Seles	Monica		12458963					
5	Williams	Serena		17234558					
6	Azarenka	Victoria		18945522					
7	Bastings	Yvette		18662354					
8	Haase	Robin	van	15986532					
9	Bertens	Kiki		14574523					
10	Rus	Aranxta		15623322					
11	Middelko	Matwe	van der	11682425					
12	Huta Galu	Jesse		18224485					
13	Bakker	Thiemo	de	11554477					
14	Federer	Roger		19874511					
15	Nadal	Rafael		16548777					
16	Agassi	Andre		13669899					
17	Sampras	Pete		14589744					
18	Chang	Michael		15648725					
19	Becker	Boris		11448874					

Met de Net2 software is het eenvoudig om alle leden te importeren in het systeem. Met de handige import tool is dit zo gedaan.

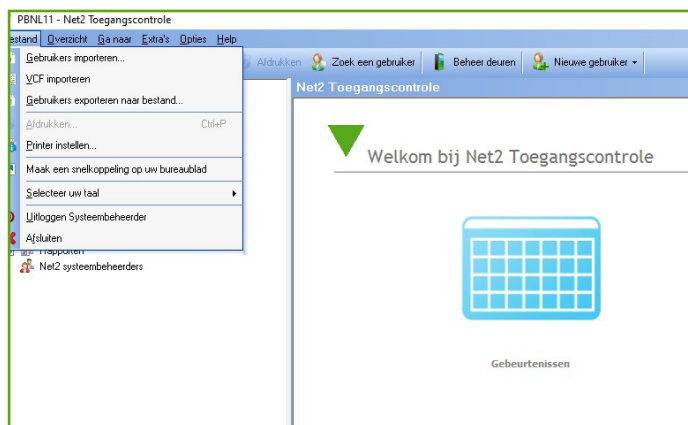

Als u het jaartal of verenigingsnummer wilt gebruiken maakt u één gebruiker aan en geeft u als kaartnummer het jaartal of verenigingsnummer in. Aangezien dit nummer voor iedereen hetzelfde is hoeft hier geen import voor plaats te vinden.

Als vervolgens alle leden in het systeem staan kunt u met de software exact aangeven wanneer een lid toegang heeft en op welke tijden. Zo kunt u precies aangeven wanneer een lid bardienst heeft, zodat hij ook precies op die tijden toegang heeft. Een ander bijkomend voordeel is dat het barboek niet meer hoeft te worden afgetekend, omdat men in de software kan zien of iemand aanwezig is geweest.

Wilt u leden altijd met hun pas de deur van de kantine laten openen ongeacht het tijdstip? Dit is natuurlijk ook geen enkel probleem. Mochten er daarna toch vragen zijn over wie er binnen is geweest kunt u altijd met de Net2 software een rapport uitdraaien.

Ook is de software vanaf een andere locatie te beheren met de bijgeleverde cliënt software, wel dient de PC aan internet te zijn gekoppeld.

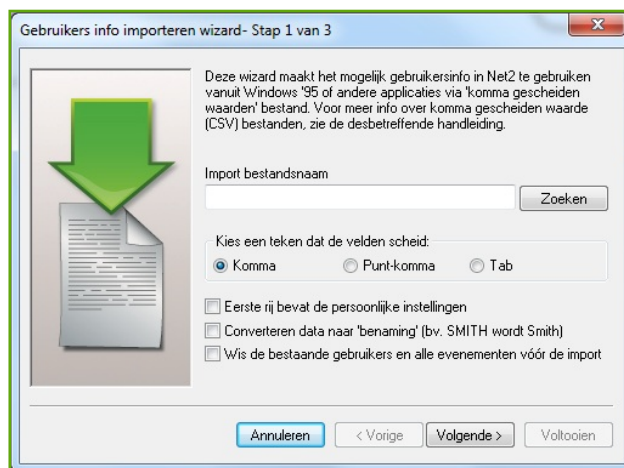

Het uitlezen van het bondsnummer

Nu laten we u zien hoe eenvoudig het is om te selecteren wat u wilt lezen van de kaart. Hieronder enkele voorbeelden hoe u de software kunt instellen om het bondsnummer, verenigingsnummer of jaartal uit te lezen.

Om in dit menu te komen kiest u boven in de software voor Opties > kaart dataformaat.

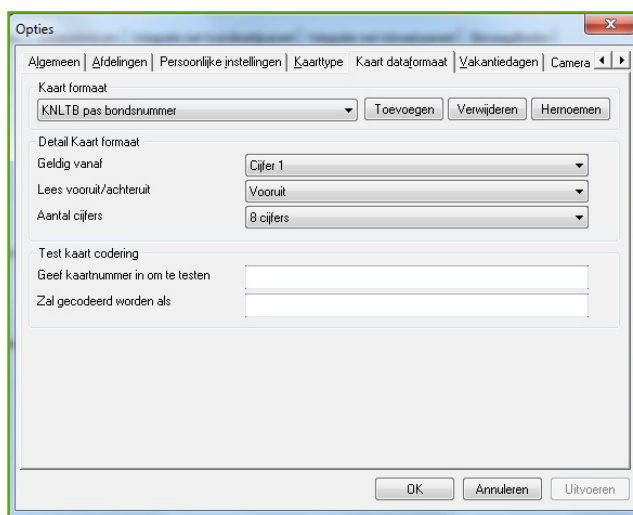

Het uitlezen van het verenigingsnummer

Vaak wordt er gekozen voor uitlezing van het bondsnummer omdat dit het persoonlijke nummer is van de desbetreffende persoon. Op deze manier is het ook eenvoudig rechten aan te maken, zodat u kunt aangeven waar deze persoon wel of niet naar binnen mag en/of deze persoon bevoegd is het alarmsysteem in of uit te schakelen. Maar soms kan het ook zijn dat iedereen die lid is van de vereniging een bepaalde deur of poort mag openen ongeacht wanneer. Dan gebruikt u het verenigingsnummer.

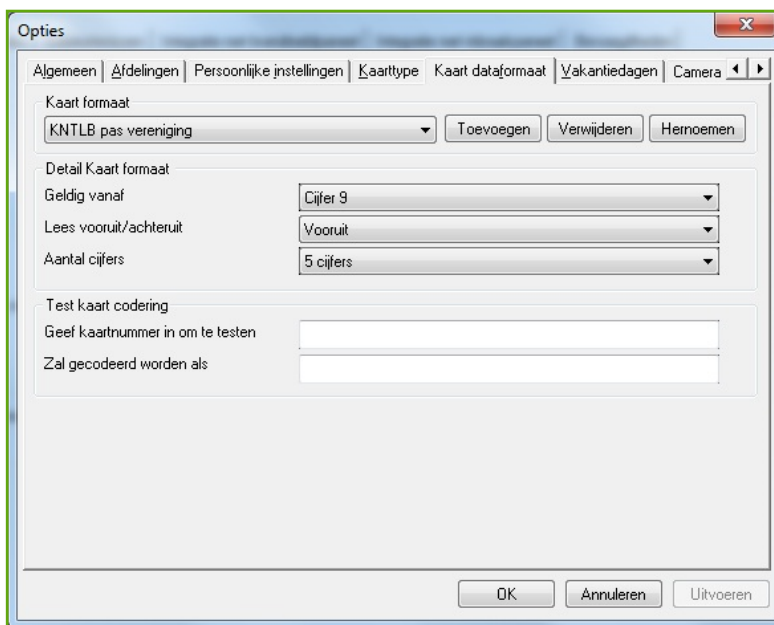

The screenshot shows the 'Opties' dialog box with the following settings:

- Kaart formaat:** KNTLB pas vereniging
- Detail Kaart formaat:**
 - Geldig vanaf: Cijfer 9
 - Lees vooruit/achteruit: Vooruit
 - Aantal cijfers: 5 cijfers
- Test kaart codering:**
 - Geef kaartnummer in om te testen: [Empty text box]
 - Zal gecodeerd worden als: [Empty text box]

Buttons at the bottom: OK, Annuleren, Uitvoeren.

Het uitlezen van het jaartal

Wat ook regelmatig voorkomt is dat alleen het jaartal wordt uitgelezen. Dit wordt voornamelijk gebruikt bij de toegang naar de fietsenstalling. Het voordeel van gebruik van het jaartal is dat ook spelers van een omringende gemeente die competitie komen spelen hun fiets kunnen parkeren in een afgesloten ruimte. Ook is het mogelijk om een gedeelte van het verenigingsnummer en het jaartal uit te lezen.

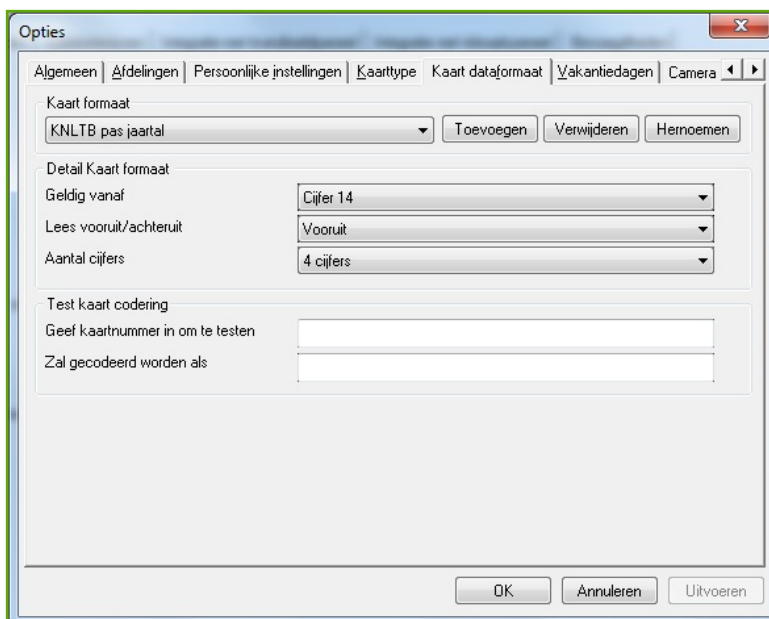

The screenshot shows the 'Opties' dialog box with the following settings:

- Kaart formaat:** KNTLB pas jaartal
- Detail Kaart formaat:**
 - Geldig vanaf: Cijfer 14
 - Lees vooruit/achteruit: Vooruit
 - Aantal cijfers: 4 cijfers
- Test kaart codering:**
 - Geef kaartnummer in om te testen: [Empty text box]
 - Zal gecodeerd worden als: [Empty text box]

Buttons at the bottom: OK, Annuleren, Uitvoeren.

Het instellen van de lezer

Als vervolgens de instellingen zijn gemaakt kunnen we per lezer instellen wat gelezen moet worden, zodat u voor de fietsenstalling een andere instelling kunt gebruiken dan voor de kantine.

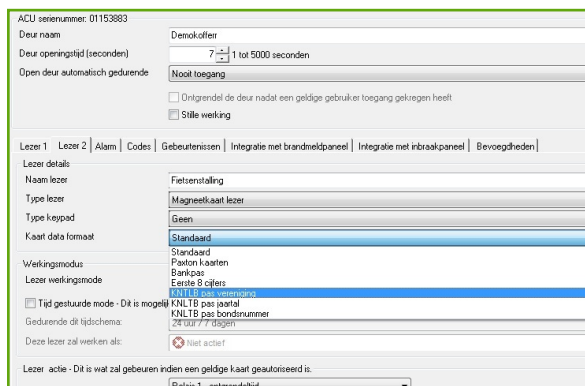

Zoals u kunt zien is het met de Net2 software heel eenvoudig om de verschillende instellingen te maken.

Wat heeft u nodig om één deur of poort te voorzien van Paxton toegangscontrole?

- Net2 Lite software.
- Een PC om deze software op te installeren. Link voor specificatie <http://paxton.info/1672>
- Een Net2 plus deurcontroller.
- Een magneetkaartlezer.

Afhankelijk van hoe u de integratie met het inbraakalarm wenst, kan hier mogelijk nog een extra systeem en lezer voor nodig zijn.



Hieronder de beschikbare magneetkaartlezer lezer van Paxton, deze is geschikt voor buiten gebruik (IPX7).



Om de kwaliteit van onze producten aan te geven krijgt u 5 jaar garantie op alle Paxton producten.

Wat kunt u nog meer met de Net2 software?

- Koppelen aan een inbraakalarm paneel, zodat u zelf kan aangeven wie er wel of niet naar binnen mag, zo voorkomt u nodeloze inbraakalarmen.
- Tijdschema's maken zodat u op voorhand al kunt ingeven wie of welke groep gebruikers naar binnen mogen en op welke tijden.
- Integreren met uw camerasysteem* zodat u vanaf één programma alles kunt bekijken.
- Een e-mail of sms ontvangen als er een storing optreedt of er een alarm is op één van de deuren (koppeling met exchange én webmail server).
- Door de standaard cliënt software kunt u ook vanaf elke locatie wijzigingen doorvoeren of een deur open sturen als bv een bedrijf komt bevoorraden of bij onderhoud .
- Beheer meerdere tennisparken vanaf één locatie. *
- Via een plattegrond de deur of poort eenvoudig opensturen.
- Rapporten uitdraaien over wie, wanneer, waar binnen is geweest.
- Net2 software en handleiding in het Nederlands.
- Tot 50.000 gebruikers.

* Vraag naar de extra voorwaarden.

Maar er zijn nog veel meer mogelijkheden met de Net2 software en de Paxton producten. Let op! De PC van het Jiba afhangbord mag niet gebruikt worden voor andere toepassingen zoals de software voor toegangscontrolesystemen. Voor meer informatie neem dan contact op met ons.

Wij wensen u veel tennisplezier.

Paxton Benelux
Korte Huifakkerstraat 34
4815 PS Breda
Tel: +31 (0) 76-3333999
www.paxton-benelux.com
E-mail support@paxton-benelux.com