

Integreer Net2 met een NVR/DVR systeem

Overzicht

Met de Net2 software is het mogelijk om een een integratie te maken met een videorecorder of netwerk videorecorder. Hierdoor is het mogelijk om vanuit de gebeurtenissen direct de video opname te bekijken. Dubbelklik op het camera icoon in de gebeurtenis, en er wordt een venster geopend om de video opnamen te bekijken. De integratie zoekt de video opname ten tijde van de gebeurtenis zodat u niet zelf naar de video opname hoeft te zoeken.



Software configuratie

De VMS, NVR of DVR dient volledig geconfigureerd te zijn voordat het mogelijk is om deze te integreren met Net2. Een aantal fabrikanten zijn geïntegreerd in de Net2 software zoals bijvoorbeeld Milestone. Voor andere fabrikanten kan het nodig zijn om een plug-in te installeren.

Wanneer de VMS, NVR of DVR volledig geconfigureerd is kunt u de Net2 software configureren, in de taakbalk klik op 'Opties' en selecteer 'Camera integratie'.

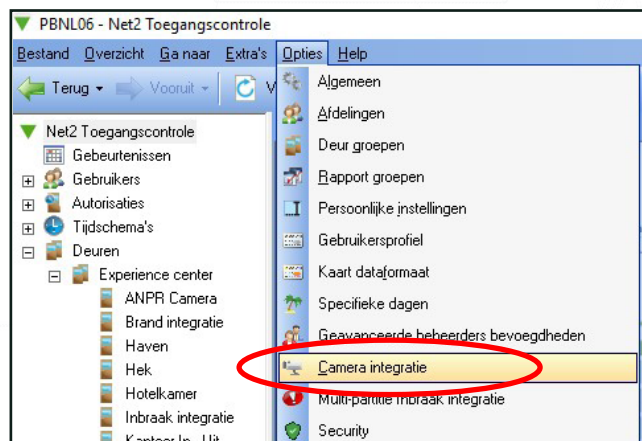

Klik op de knop 'Toevoegen'.

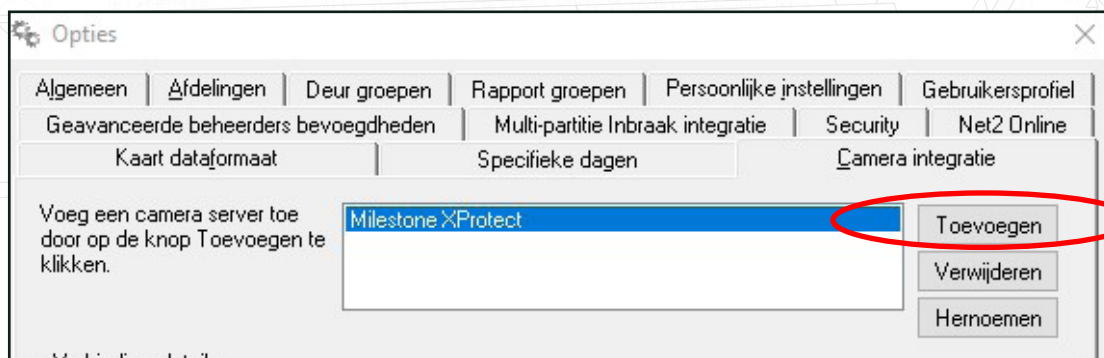

Selecteer de fabrikant waar u mee wilt integreren, en voer optioneel een naam in voor de integratie, en klik op 'OK'.

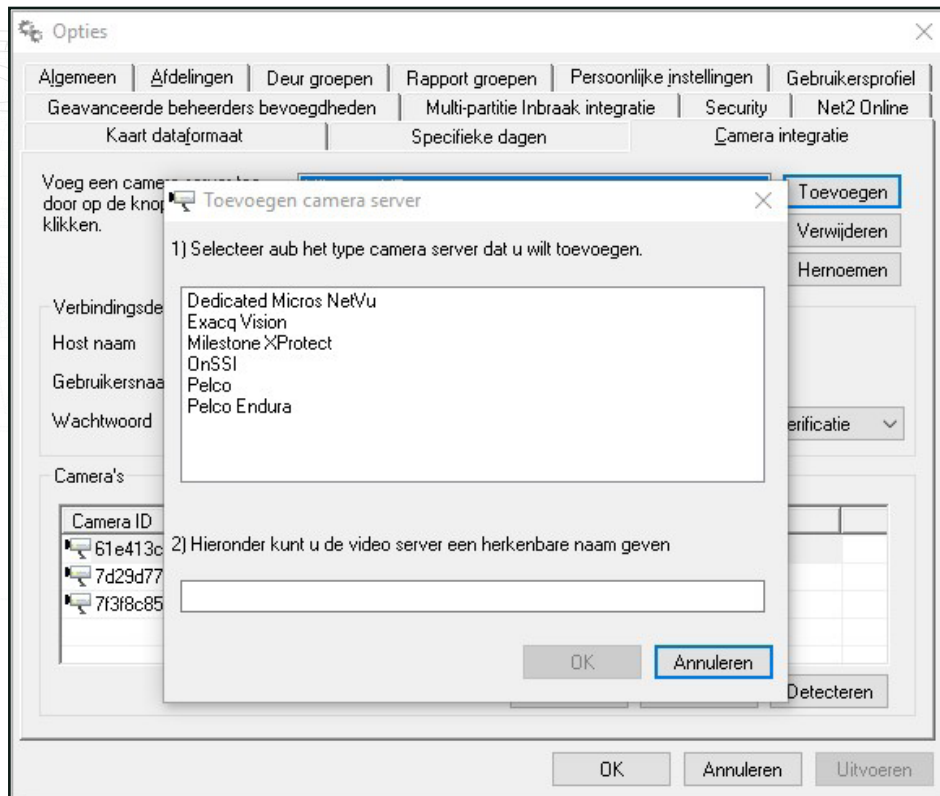

U kunt nu de gegevens van de VMS, NVR of DVR invoeren. Deze gegevens dienen alleen op de Net2 Server ingevoerd te worden, alle Net2 Cliënten maken verbinding via de Net2 Server met de VMS,NVR of DVR.

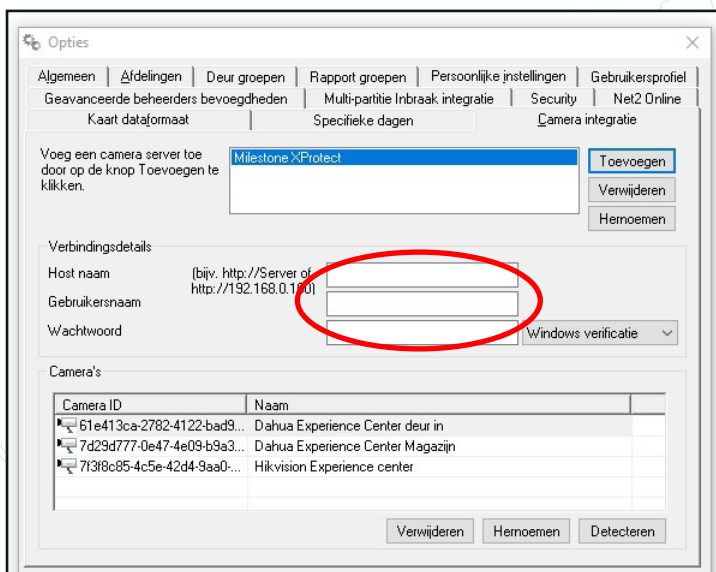

Hostnaam: Vul hier de URL of IP adres in van de video server, indien nodig kan hier ook een poortnummer ingevuld worden

Gebruikersnaam: Vul hier de gebruikersnaam in om op de video server in te loggen

Wachtwoord: Vul hier het wachtwoord in die bij de ingevulde gebruikersnaam hoort.

Klik vervolgens op 'Detecteren', de Net2 software zal nu de camera's toevoegen, indien nodig kunnen de cameranamen aangepast worden.

Klik vervolgens op 'Uitvoeren' om de instellingen op te slaan.

Deuren

De deurcontroller dient nu nog alleen gekoppeld te worden aan een camera.

Open de instellingen van de deurcontroller en klik op het tabblad 'Camera integratie'.

Zet vervolgens een vinkje voor de camera's die u wilt koppelen aan deze deurcontroller. Hiermee selecteert u van welke camera's u de video opname wilt bekijken wanneer er een gebeurtenis plaatsvindt.

Let op: Het aantal camera's dat u kunt koppelen is afhankelijk van de fabrikant van het video systeem.

The screenshot shows the 'Net2 Toegangscontrole' software interface. The main window is titled 'Residentie' and displays configuration options for a door controller. The 'Camera integratie' tab is selected and circled in red. Below the configuration options, there is a table of selected cameras:

| Camera naam | Camera server | Camera type |
|--|--------------------|--------------------|
| <input type="checkbox"/> Dahua Experience Center deur in | Milestone XProtect | Milestone XProtect |
| <input checked="" type="checkbox"/> Dahua Experience Center Magazijn | Milestone XProtect | Milestone XProtect |
| <input checked="" type="checkbox"/> Hikvision Experience center | Milestone XProtect | Milestone XProtect |

Gebeurtenissen

Wanneer u de camera heeft gekoppeld aan een deurcontroller ziet u bij iedere gebeurtenis van deze deurcontroller een camera icoon.

Wanneer u dubbelklikt op dit icoon wordt er een nieuw venster geopend, hierin worden de video opname

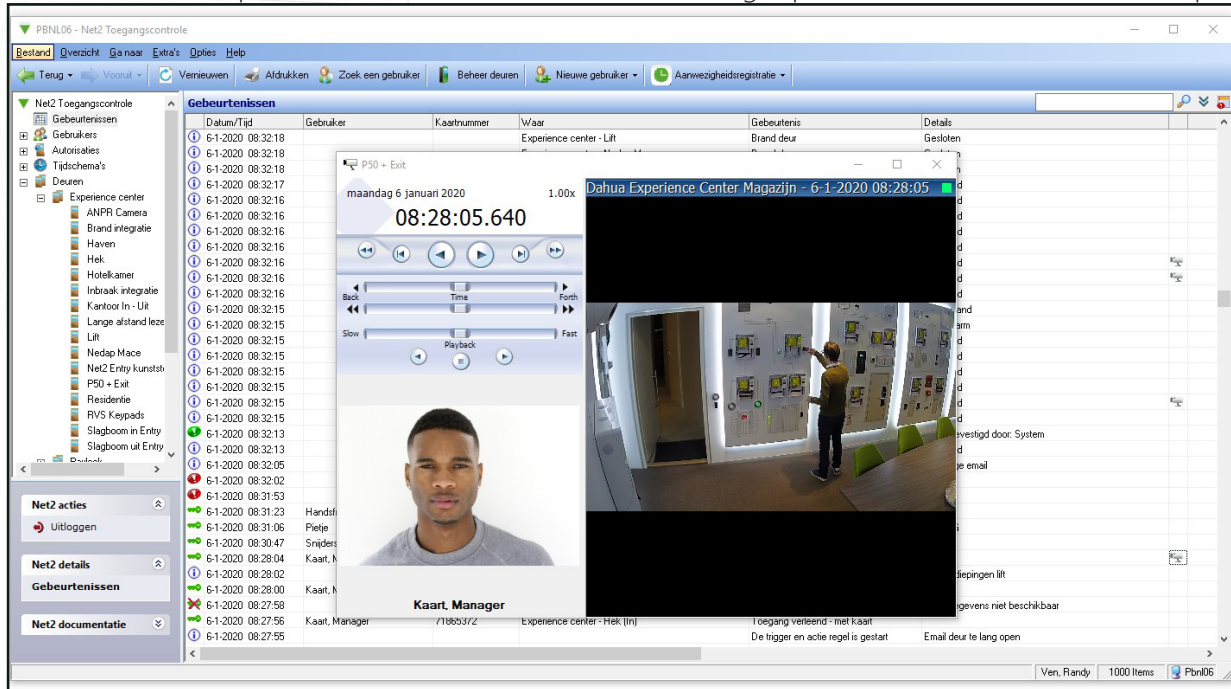

getoond.

De lengte van de video opname die getoond worden is afhankelijk van de fabrikant van het camera systeem, meestal is dit 10 seconden voor de gebeurtenis en 10 seconden na de gebeurtenis.